جنگ با خدا
نهضت مردمی ممانعت

معرفی اجمالی نهضت مردمی ممانعت از جنگ با خدا

معرفی و گزارش فعالیت‌ها

بهار ۱۳۹۹

http://Reba.ir
Info@Reba.ir

بسم الله الرحمن الرحیم



وبسایت: Reba.ir

تلفن: ۰۲۱-۷۷۴۱۷۶۴۱

پست الکترونیک: info@reba.ir

شناسه ما در تمام صفحات مجازی: @Reba_ir

نشانی: تهران‌نو، خیابان ۱۱ (شهید خشی)، میدان لوزی، شماره ۳۰

ربا، جنگ با خداست!

فهرست مطالب

معرفی ۱

ضرورت پرداختن به ربا ۱

روی‌کرد نهضت ۳

ضرورت کار با مردم ۳

تاریخچه ۵

ربا چیست؟ ۹

محصولات ۱۲
فعالیت‌های میدانی ۱۳
سال ۱۳۹۳ ..... ۱۳
سال ۱۳۹۴ ..... ۱۵
یوم ا... ۲۲ بهمن ۱۵
سال ۱۳۹۵ ..... ۲۱
حضور میدانی پارک خیام ۲۲
همایش سفیران آسمانی ۲۳
غرفه در اسلام آباد غرب ۲۵
سالگرد رحلت امام خمینی(ره) ۲۶
توزیع ۲۰هزار بروشور در عراق ۳۰
سال ۱۳۹۶ ..... ۳۱
یوم ا... ۲۲ بهمن ۳۱
سال ۱۳۹۷ ..... ۴۹
اعتکاف دانشگاه علم و صنعت ۵۰
نمایشگاه وزارت دفاع ۵۱
نمایشگاه اصحاب عشق ۵۲
چاپ مجموعه ۷ جلدی تاریخ جنگ با خدا ۵۳
یوم ا... ۲۲ بهمن ۵۴
حضور سه هفته‌ای در نماز جمعه اصفهان با مطالبه توقف خلق پول ۶۵
سال ۱۳۹۸ ..... ۶۷
نمایشگاه حرم عبدالعظیم حسنی(ره) ۶۸
نمایشگاه نیاوران ۶۹

نمایشگاه صحیفه سبز بابل ۷۰
نمایشگاه تخصصی پیش به سوی گام دوم انقلاب – مشهد اردهال ۷۲
نخستین همایش ملی نهضت ۷۳
یوم ا... ۲۲ بهمن ۷۷
نشست تخصصی IMF ۱۰۸
سال ۱۳۹۹ ..... ۱۰۹
نامه سرگشاده به جناب آقای همتی رئیس بانک مرکزی ۱۱۰
برگزاری مجازی روز جهانی مبارزه با ربا ۱۱۱
دومین همایش کشوری نهضت ۱۱۲
کتب و جزوات ۱۱۳
تاریخ جنگ با خدا ۱۱۴
رازهای پنهان پول ۱۱۵
جزوه مقاومت اقتصادی ۱۱۶
ویژه‌نامه‌ی جنگ آشکار ۱۱۷
ریشه ربا ۱۱۸
صندوق قرض ۱۲۰
بیان نهضت ۱۲۱
کریپتوکارنسی‌ها ۱۲۲
پارادوکس قرض الحسنه ۱۲۳
سربازان شیطان ۱۲۴
کتاب جنبش ۱۲۴
محصولات رسانه‌ای و نمایشگاهی ۱۲۵
DVD کارشناسان ۱۲۶

DVD مجموعه تولیدات رسانه‌ای ۱۲۶
آلبوم افق بالا ۱۲۷
آلبوم خواهد شکست ۱۲۸
آلبوم جنگ تمام عیار اقتصادی ۱۲۹
مجموعه پوسترهای ده جمله انقلابی ۱۳۰
آلبوم اعتراف گرگ‌ها ۱۳۲
آلبوم آیات و احادیث ۱۳۳

معرفی

ضرورت پرداختن به ربا

ربا موضوعی است که در قرآن کریم اعلام جنگ به خدا و رسولش تعبیر شده، گناهی منحصربه‌فرد که جامعه را درمی‌نوردد و عواقب آن گریبان گیر همه جامعه خواهد بود. اگر قرار باشد در جامعه نسبت به موضوعی نهی از منکر صورت بگیرد، حتماً منکری به نام ربا در صدر فهرست خواهد بود؛

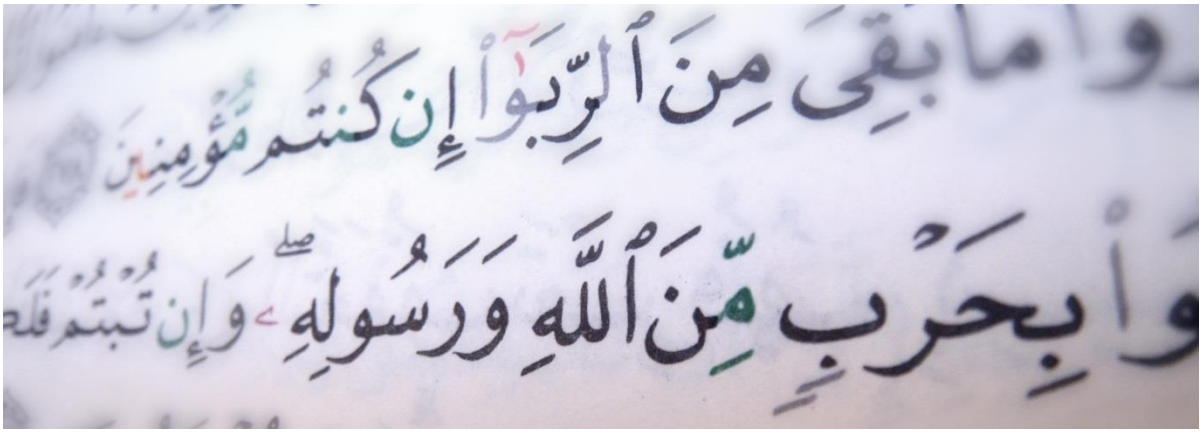

زیرا لقمه حرام ربا است که باعث می‌شود تا فرزندان شقی پدید آمده و بی‌حجابی و علاقه‌مندی به کفار غربی در جامعه رخ بنمایاند؛ و خدای‌نکرده این لقمه حرام کار را به جایی برساند که همانند مردم کوفه، نائب امام را به شهادت رسانده و در مقابل امام حسین(ع) صف‌آرایی کنند. موضوع ربا در جامعه امروز، دیگر نزول و ربای خرد بین افراد حقیقی نیست؛ بلکه با واردات نهاد لیبرالی بانک از تمدن غرب، ربای پیچیده‌ای که خاندان‌های یهودی در طی ۷۰۰ سال آن را ایجاد کرده بودند، وارد کشور شد و معیشت مردم را به این «ربای سازمان‌یافته جهانی» آلوده کرد. و این آلودگی به حدی است که بنا به گزارش بانک جهانی[1]، ایران با اختلاف فاحش نسبت به کشورهای توسعه یافته در صدر فهرست کشورهای دارای شعب بانک با بیشترین تعداد قرار دارد. و بر اساس همین آمار ایرانیان با تغییر سبک زندگی‌شان در صدر وام‌گیرنده‌ترین مردم دنیا قرار گرفته‌اند:

[1] گزارش بانک جهانی ۲۰۱۳

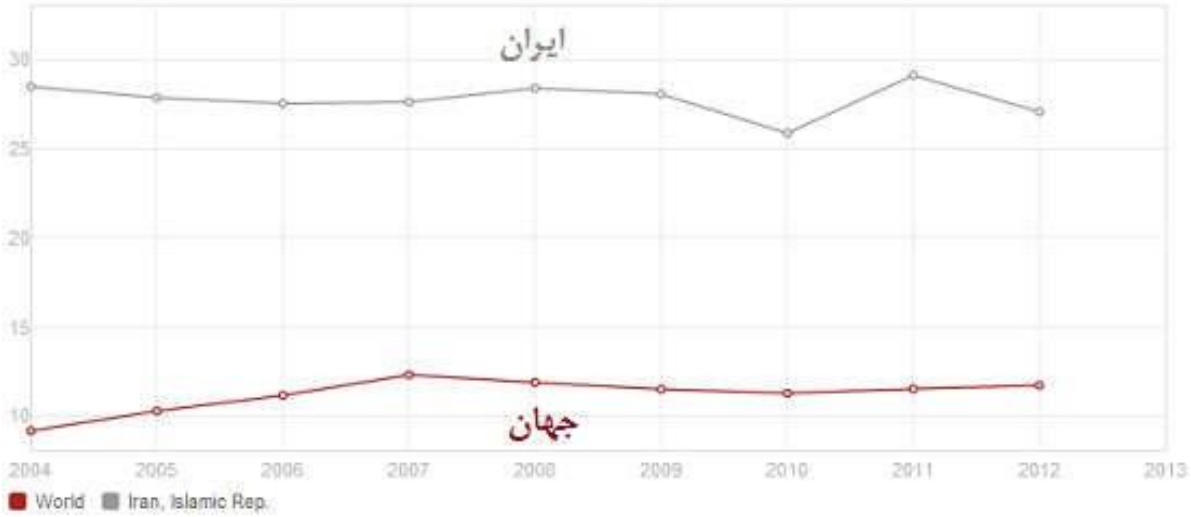

رتبه ۱ وام گیرندگی

۱	Country Name	Indicator Name	۲۰۱۱
۲	Iran, Islamic Rep.	Loan in the past year (% age ۱۵+)	۲۷.۰۵۹۴۵
۳	Kenya	Loan in the past year (% age ۱۵+)	۴۷.۴۳۴۸
۴	Turkey	Loan in the past year (% age ۱۵+)	۴۵.۸۳۹۹۳
۵	Sudan	Loan in the past year (% age ۱۵+)	۴۵.۱۱۳۹۲
۶	Madagascar	Loan in the past year (% age ۱۵+)	۴۳.۶۵۵۹۳
۷	Zimbabwe	Loan in the past year (% age ۱۵+)	۴۲.۵۹۳۲۶
۸	Syrian Arab Republic	Loan in the past year (% age ۱۵+)	۴۲.۴۳۵۲
۹	Swaziland	Loan in the past year (% age ۱۵+)	۴۲.۲۱۰۵۸
۱۰	Cambodia	Loan in the past year (% age ۱۵+)	۵۹.۵۴۰۶
۱۱	Philippines	Loan in the past year (% age ۱۵+)	۵۸.۱۳۲۰۶
۱۲	Yemen, Rep.	Loan in the past year (% age ۱۵+)	۵۷.۱۳۱۳۲
۱۳	Armenia	Loan in the past year (% age ۱۵+)	۵۶.۵۰۵
۱۴	Lesotho	Loan in the past year (% age ۱۵+)	۵۵.۹۰۶۶۸
۱۵	Azerbaijan	Loan in the past year (% age ۱۵+)	۵۴.۷۱۲۴۴
۱۶	Iraq	Loan in the past year (% age ۱۵+)	۵۴.۴۲۷۲۲
۱۷	Nepal	Loan in the past year (% age ۱۵+)	۵۴.۱۵۸۱۶
۱۸	West Bank and Gaza	Loan in the past year (% age ۱۵+)	۵۳.۷۲۴۶۳
۱۹	Uganda	Loan in the past year (% age ۱۵+)	۵۲.۸۰۴۶۱
۲۰	Montenegro	Loan in the past year (% age ۱۵+)	۵۲.۷۰۲۱۱
۲۱	Belarus	Loan in the past year (% age ۱۵+)	۵۲.۶۶۴۲
۲۱	Burundi	Loan in the past year (% age ۱۵+)	۵۲.۳۰۸۹۸
۲۲	Tanzania	Loan in the past year (% age ۱۵+)	۵۱.۶۸۹۸۶
۲۴	Malawi	Loan in the past year (% age ۱۵+)	۵۱.۲۲۵۸۷
۲۵	Liberia	Loan in the past year (% age ۱۵+)	۵۱.۱۳۷۵
۲۶	Botswana	Loan in the past year (% age ۱۵+)	۵۱.۰۰۷۱۱

روی‌کرد نهضت

یکی از راه‌های مؤثر درحرکت‌های اجتماعی «ارتقاء سواد موضوعی» جامعه است؛ زیرا هنگامی امربه‌معروف و نهی از منکر تأثیرگذار خواهد بود، که باطل بودن منکر و حق بودن معروف برای جامعه محرز شده باشد و احراز این موارد تنها از طریق آگاهی علمی ممکن است[۲]؛ یعنی ارتقاء سواد موضوعی در آحاد جامعه به‌نحوی‌که منجر به شکل‌گیری صحیح مفاهیم اصلی آن موضوع در اذهان شود.

این ارتقاء در کنار ساختار آموزش رسمی (دانشگاه) قرارگرفته و با آوردن علوم به سطح جامعه میزان کاربردی بودن آن‌ها را در عمل مشخص کرده و به بوته آزمایش می‌گذارد؛ زیرا نظریات علمی نه با میزگرد و مناظره قابل کیفیت‌سنجی هستند و نه با پُرنویسی، بلکه آن نظریه‌ای که در عمل و در واقعیت بتواند فطرت‌های سالم را اقناع و جامعه را به‌سوی سلامت دنیا و عقبی راهنمایی کند؛ موفق و برتر است. پس با تمرکز بر رساندن حرف به تمامی مردم بدون اتلاف انرژی و ایجاد اصطکاک شما می‌توانید به آرامی مخالفانتان را همراه خود کرده و به پذیرش نظریه صحیح نزدیک‌تر کنید.[۳]

همان‌طور که انبیاء و ائمه تمام تمرکز خود را بر کار با قوم و توده مردم قرار دادند؛ روی‌کرد نهضت نیز در موضوع ربا بازگرداندن منکر ربا به جایگاه باطل و آنگاه زدودن این منکر است. از همین رو، بنا داریم تا همان‌گونه که «امام خمینی(ره) مردم را از شاه گرفت، نه شاه را از مردم»[۴]، ما نیز «مردم را از بانک بگیریم، نه بانک را از مردم».

ضرورت کار با مردم

پیچیدگی ربای جاری در ساختار اقتصاد لیبرالی که تبلور آن بیشتر در بانک مشاهده می‌شود به حدی بود که سال‌ها علما و دانشگاهیان درگیر این جبهه بودند اما موفقیت چندانی به دست نیامد. از همین رو نهضت مردمی ممانعت از جنگ با خدا بنیان فعالیت‌های خود را بر آیه شریفه ۱۱ سوره مبارکه رعد قرار داد که می‌فرماید: «إِنَّ اللَّهَ لَا يغَيرُ مَا بِقَوْمٍ حَتَّىٰ يغَيرُوا مَا بِأَنفُسِهِمْ» ـ «خداوند حال هیچ قومی را دگرگون نخواهد کرد تا زمانی که خود آن قوم حالشان را تغییر دهند»؛ **زیرا ما تجربه سید جمال‌الدین اسدآبادی را داریم** که در آخر عمر از کار با مسئولین و پادشاهان اظهار پشیمانی کرده و می‌گوید مسیر

---

[۲] اگر از طریق حب و بغض این احراز صورت پذیرد، احتمال انحراف و بروز فتنه وجود خواهد داشت و افراد رشید نخواهند شد.
[۳] این تجربه عملی نهضت در مواجه با چندین استاد دانشگاه و عالم حوزوی در این سال‌ها بوده است.
[۴] استاد حسن عباسی

درست اصلاح، در کار با مردم است.[۵] و تجربه امام خمینی(ره) را در کار با مردم به‌جای کار تشکیلاتی مانند گروهک‌های منافقین یا توده‌ای‌ها را داریم که روش او منجر به انقلاب موفق ۱۳۵۷ می‌شود و مسیر آن‌ها با همه ظاهر قوی و منظمشان به نتیجه نمی‌رسد. از سوی دیگر فراگیری موضوع ربا در همه اقشار جامعه به علت آنکه در حال حاضر بیش از ۶۰ درصد اقتصاد ایران در اختیار بانک‌ها است[۶] ضرورت کار با مردم را مضاعف می‌کند؛ زیرا تا مردم ندانند که بانک‌ها چگونه کار می‌کنند نمی‌توان این منابع قدرت و ثروت را از منکرات نهی کرد. به تعبیر هنری فورد[۷]: «افراد سیستم مالی و بانکی را درک نمی‌کنند، چراکه من معتقدم درصورتی‌که مردم ما حقایق پنهان آن را بفهمند قبل از طلوع خورشید فردا، دست به یک انقلاب خواهند زد.»[۸]

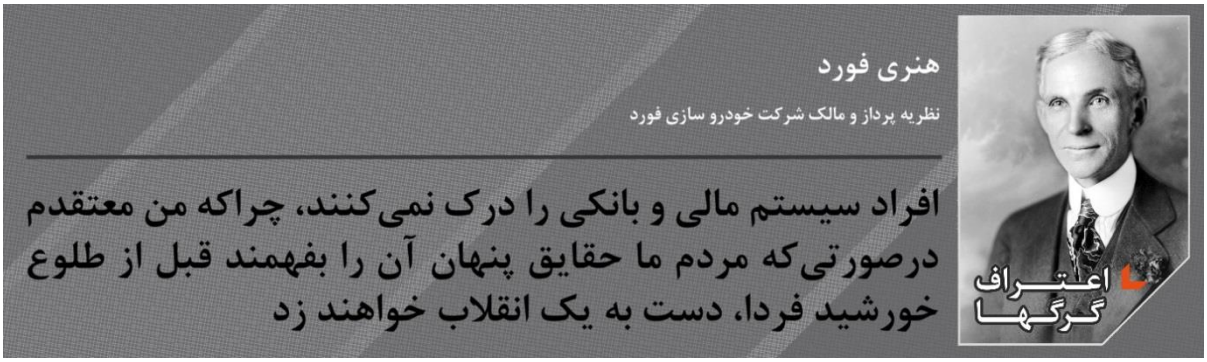

پس برای یک انقلاب اسلامی در عرصه اقتصاد نیاز داریم تا ما مردم در این عرصه وارد شوند. در این میان مسئولین و نخبگان نیز در پس توده مردم، همراه خواهند شد.

[۵] آخرین نامه سید جمال‌الدین اسدآبادی؛ مورخ ۹ مارس ۱۸۹۷
[۶] مدیرعامل بانک سپه. ۱۳۹۳/۰۴/۰۴
[۷] رئیس و مؤسس کارخانه‌های ماشین‌سازی Ford
[۸] هنری فورد ۱۹ مارس ۱۹۳۷

تاریخچه

نهضت مردمی ممانعت از جنگ با خدا در شهریور ۱۳۹۱ شکل گرفت و تلاش کرد تا «ربای سازمان‌یافته» در اقتصاد را به مردم بشناساند. گرچه در ابتدای امر بسیاری از حوزویان و دانشگاهیان با این نظریه مخالف بودند اما به لطف خدای متعال به‌مرور، همگی به این نظریه متمایل شده و آن را پذیرفتند. با زحمات فراوان اعضای نهضت، جامعه به حرکت درآمد و مراجع موضع‌گیری کردند. بنا به آمارها بعد از تشکیل نهضت موضع‌گیری مراجع، مسئولین و نخبگان جامعه با رشدی ۵۰۰ درصدی[۹] مواجه بوده و توجه تمامی جامعه به این موضوع جلب شده است که این حرکت را می‌توان به عنوان یک نمونه موفق در «**امربه‌معروف و نهی از منکر کشوری**» به حساب آورد. با افزایش ضریب نفوذ بحث به این شیوه، فضا برای ایجاد گروه‌های مختلفی که به دنبال حذف ربا در اقشار مختلف بودند فراهم شد و صدای مراجع و علما نیز شنیده شد.

تاریخ : پنجشنبه ۲۵ خرداد ۱۳۹۱ - ۲۲:۵۵:۰۰ کد مطلب:۲۲۰۸۷۲

سرویس خبری: فرهنگ > دین و اندیشه

آیت الله جوادی آملی: ۸۰ درصد مردم با وام و ربا به سر می‌برند/ باید برای اقتصاد ربوی فکری شود

مهر نوشت:

آیت‌الله العظمی عبدالله جوادی آملی ظهر پنجشنبه در دیدار رئیس مجلس شورای اسلامی اظهار داشت: اولین مسئله‌ای که مجلس باید به آن اهتمام داشته باشد موقعیت شناسی است و نمایندگان باید نسبت به جایگاه خود واقف باشند که وظیفه مجلس قانون شناسی است نه قانون گذاری، چراکه قانون گذاری فقط از سوی خداوند انجام می‌شود.

آیت‌الله جوادی آملی تصریح کرد: ما خودمان را فریب ندهیم؛ ما مثل کسی که قلبش ۸۰ درصد از کار افتاده و با ۲۰ درصد کار می‌کند هستیم. تعارف هم نکنیم، با ۲۰ درصد زنده‌ایم و ۸۰ درصد با ربا بسر می‌برند.

لینک مطلب: http://www.khabaronline.ir/detail/۲۲۰۸۷۲

[۹] کتاب «تاریخ مواضع» - نشر نهضت مردمی ممانعت از جنگ با خدا.

و این در حالی است که امام خمینی رحمه‌الله علیه از قبل نسبت به چنین روزی هشدارهایی تکان دهنده داده بودند؛ اما متاسفانه هنوز هم افرادی به خود جرات می‌دهند تا دانسته‌های روتین و منسوخ اقتصادی خود را که در هر دانشگاهی به سهولت پیدا می‌شود را از دانش و حکمت مفسران قرآن که عمری را در راه اسلام به مطالعه گذرانیده‌اند بالاتر بدانند و اینگونه اظهار نظر کنند:

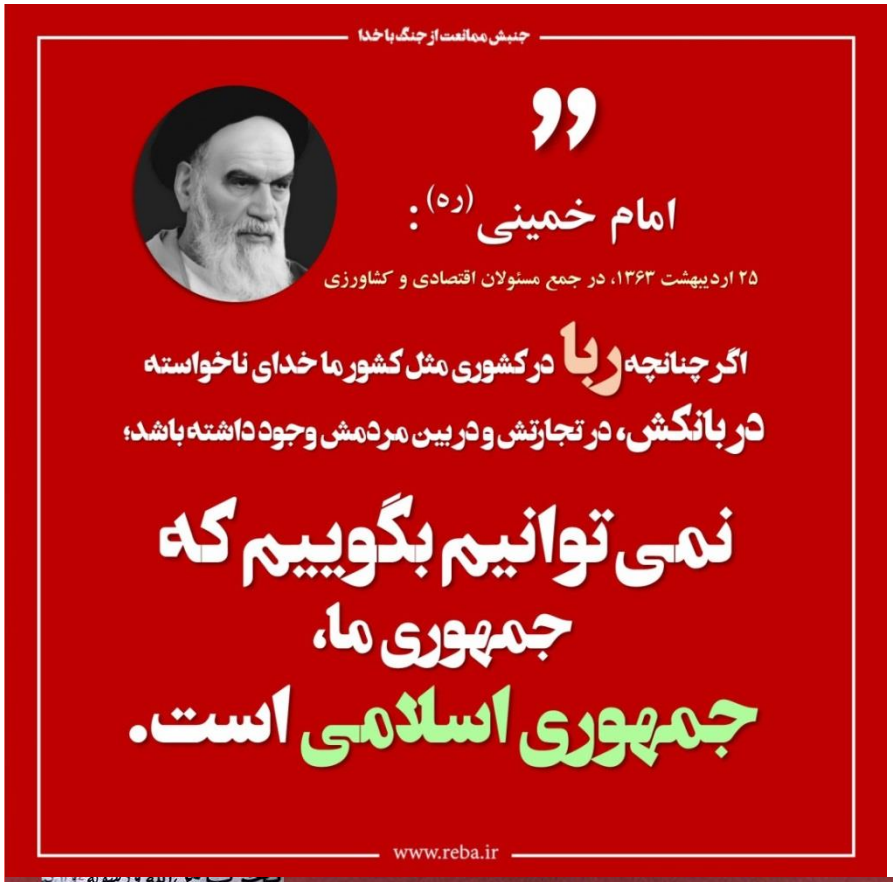

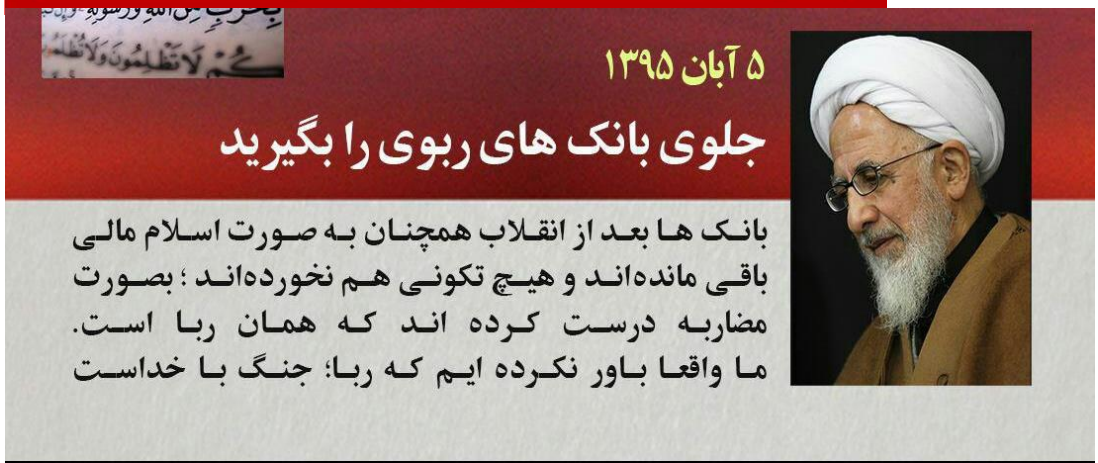

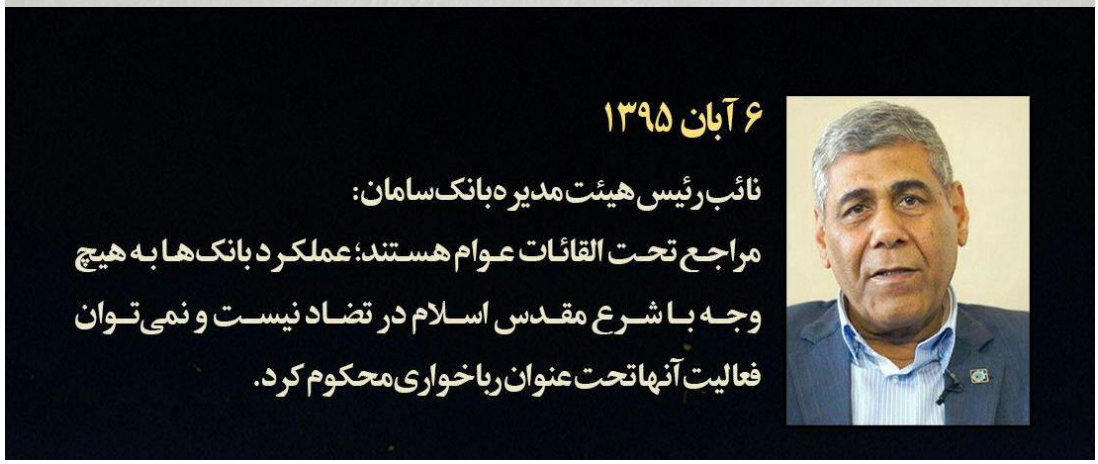

جالب است بدانید این فرد در حالی با اطمینان به دانسته‌های علمی! و اقتصادی خود اینگونه سخن می‌راند که خبر از واقعیت‌های علمی اقتصادی به‌روز دنیا ندارد. جوزف استیگلیتز که جایزه نوبل در اقتصاد را از آن خود کرده است، با نگاه به واقعیت در «کتاب سقوط آزاد» اینگونه می‌نویسد:



و این در حالی است که این بانک‌ها که وظیفه‌ای جز رواج طمع در جامعه و مکیدن خون مردم برای خود تعریف نکرده‌اند، منابعی را که مردم به صورت قرض الحسنه نزد آن‌ها ودیعه می‌سپارند را چپاول و غارت می‌کنند. آماری که مرکز تحقیقات مجلس شورای اسلامی در سال ۱۳۹۴ منتشر کرده، گواه این مطلب است:

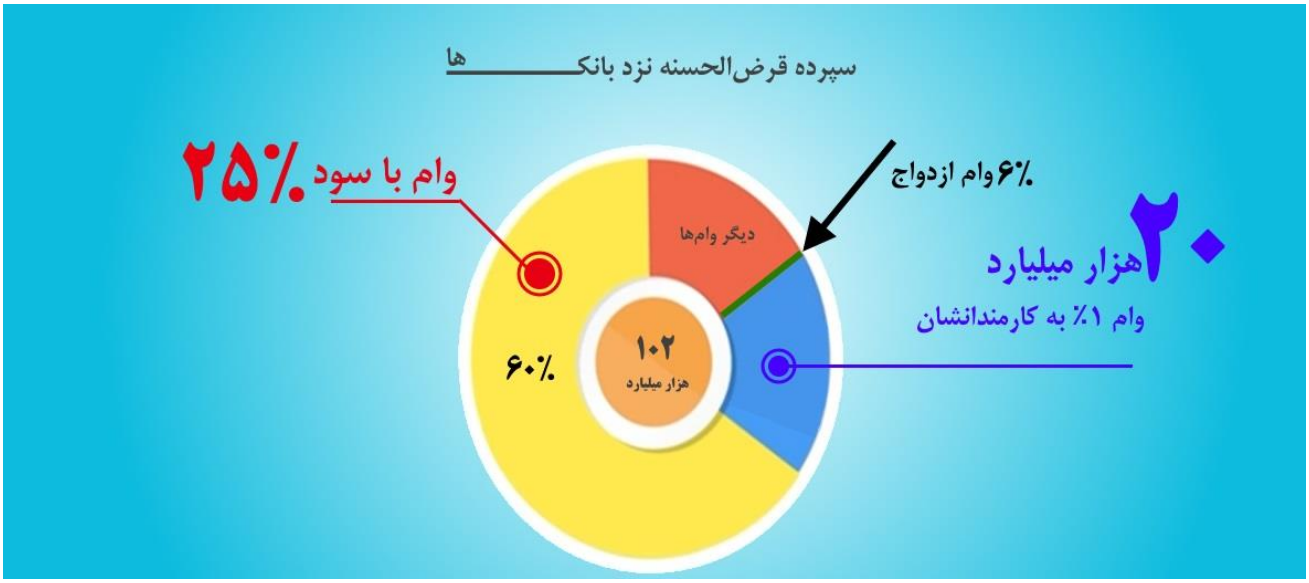

نهضت در این سال‌ها با فعالیت گسترده در شبکه‌های مجازی تلاش کرد تا مستقیم با مردم در ارتباط باشد و حرف و منطق خود را بی‌واسطه به آن‌ها برساند. در کنار این توزیع محتوی در شبکه‌های مجازی از حضور فیزیکی در جامعه نیز غافل نبوده و هرساله با فعالیت‌های میدانی در مساجد، تکایا، همایش‌ها و رویدادهای عمومی تعامل چهره به چهره را در دستور کار خود داشته است؛ که مهم‌ترین این رویدادها حضور سالانه نهضت در یوم‌الله ۲۲ بهمن در سراسر کشور بوده است.

لازم به ذکر است که نهضت مردمی ممانعت از جنگ با خدا خود بخشی از نهضت علمی و نهضت نرم‌افزاری[۱۰] برای ساخت تمدن نوین اسلامی است که در ذیل طرح‌ریزی استراتژیک در افق سال ۱۴۴۴ شکل گرفته و به‌طور موازی جنبش‌های دیگری[۱۱] مانند جنگ ارزی، زکات، حلال‌زاده‌ها، مقسطین و معرفت توحیدی و ... آن را همراهی می‌کند.

[۱۰] بیانات در جمع دانشجویان و اساتید دانشگاه صنعتی امیرکبیر ۱۳۷۹/۱۲/۰۹

[۱۱] برای اطلاع از این جنبش‌ها به Sn.Andishkadeh.ir مراجعه فرمایید.

info@Reba.ir

ربا چیست؟

مؤسسان نهضت بر اساس نوع نگاه عمیقی که به موضوع دارند، تعریف ربای قرآنی را فراتر از ربای مصطلح می‌دانستند و بنا به همین نگاه برای اصلاح جامعه قیام کردند و اکنون نخبگان جامعه نیز به تائید آن نزدیک شده‌اند. ربا دو حوزه دارد؛ ربای مال و ربای نفس. در ربای مال، حوزه‌های ربای جهانی، ربای دولتی، ربای بانکی و ربای خرد را می‌توان برشمرد؛ که این حوزه‌های ربوی، خود از علم اقتصاد نشئت می‌گیرد. اقتصادی که پس از به کنار رفتن نظریات فریدمنی‌ها، اکنون مکاتب نئوکینزی در حال یکه‌تازی در عرصه این علم هستند و کینز همان فردیست که در مقاله‌ای در سال ۱۹۳۰ می‌نویسد: «طمع و ربا باید برای مدت‌زمان بیشتری خدایان ما باشند. چراکه فقط آن‌ها می‌توانند ما را از نیازمندی‌های تونل تاریک اقتصاد به روشنایی برسانند».

I see us free, therefore, to return to some of the most sure and certain principles of religion and traditional virtue-that avarice is a vice, that the exaction of usury is a misdemeanour, and the love of money is detestable, that those walk most truly in the paths of virtue and sane wisdom who take least thought for the morrow. We shall once more value ends above means and prefer the good to the useful. We shall honour those who can teach us how to pluck the hour and the day virtuously and well, the delightful people who are capable of taking direct enjoyment in things, the lilies of the field who toil not, neither do they spin. But beware! The time for all this is not yet. For at least another hundred years we must pretend to ourselves and to every one that fair is foul and foul is fair; for foul is useful and fair is not. Avarice and usury and precaution must be our gods for a little longer still. For only they can lead us out of the tunnel of economic necessity into daylight

جان مینارد کینز:

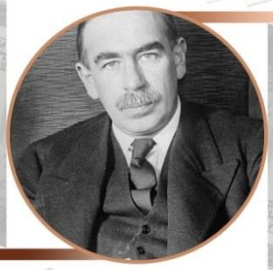

«من خودمان را آزاد می‌بینم برای بازگشتن به بعضی از آن اصول قطعی و مطمئنه دینی و تقوای سنتی -که "طمع داشتن یک گناه است" "تحمیل کردن ربا بر خلاف قانون الهی است" و اینکه "پول دوستی نفرت انگیز است" ؛ و اینها چیزهایی در مسیری از تقوا و منطق عقلی هستند که کمترین بهره را از فردا (روزگار) می‌برند. ما باید فراتر از مفهوم امروزی کالا؛ از نو عاقبت هایمان (تجارت) را ارزش گذاری کنیم و منفعت طلبی را به استفاده بردن ترجیح بدهیم. ما باید قدردان کسانی باشیم که بتوانند به ما یاد بدهند چگونه به خوبی و مقدس مآبانه، ساعت یا روز فرصت طلبی را تشخیص بدهیم؛ آن آدم‌های خوش ذوق که لذت بردن از همه چیز جزو توانایی‌های ذاتیشان است، به منزله‌ی گلهای درون دشتی هستند که نه رنجشی و سختی می‌بینند و نه به دور خود می‌چرخند. اما آگاه باشید که چنین دوره‌ای هنوز فرا نرسیده است، حداقل

تئوریسین ربا

برای صد سال دیگر ما باید (به خودمان و به دیگران) تظاهر کنیم که انصاف امریست پلید و پلیدی امریست منصفانه؛ که پلیدی قابل استفاده است اما انصاف نه، **"طمع، ربا باید برای مدت زمان بیشتری خدایان ما باشند"** چرا که فقط آنها می‌توانند ما را از نیازمندی‌های تونل تاریک اقتصاد به روشنایی برسانند»

Source: *Economic Possibilities for our Grandchildren* (۱۹۳۰)

و این نگرش را می‌توان در تاریخ اروپا بسیار پر رنگ دید، از اولین بانک مدرن اروپایی که توسط خاندان یهودی الاصل مدیچی در ایتالیا پایه گذاری شد تا نظرات جرمی بنتام فیلسوف شهیر اروپایی که در مجموعه نامه‌هایش به آدم اسمیت (پدر علم اقتصاد)[۱۲] که بعداً آن را در کتابی با نام وقیحانه‌ی «دفاع از ربا» منتشر کرد، به اسمیت توصیه می‌کند که از لحاظ فلسفی ربا برای اقتصاد لازم است.



[۱۲] همانی که امام خامنه‌ای در کرمانشاه به جوانان می‌گوید: اقتصاد آدم اسمیتی باید کنار گذاشته شود.

از همین روست که معتقدیم تمام حوزه‌های ربا، محصول اندیشه ربوی تئوریزه شده است که به منصه ظهور رسیده. پس برای برون‌رفت از ربا می‌بایست علم اقتصاد را اصلاح کرد و بنا به فرموده امام خامنه‌ای(مدظله): «... همین «اقتصاد آدام اسمیتی» و رسیدن به این وضع دیکتاتوری اقتصادی موجود دنیا که الآن دارد انحلال و فروریختگی خودش را به‌تدریج نشان می‌دهد...[۱۳]» را باید اصلاح کرد. اگر قبول داریم مفاهیمی مانند: ‹برکت› و ‹رزق› من حیث لایحتسب جزو مؤلفه‌های معیشتی در ادبیات اسلام است، پس لاجرم باید بپذیریم که به‌هیچ‌روی اقتصاد کمیتی و فرمولی شده فعلی نمی‌تواند محمل این محتوی باشد؛ حتی اگر مؤلفه‌هایی مانند خمس و زکات را به‌سختی به این اقتصاد وصله کنند. آنچه الگوی معیشت مدنظر در اسلام است قطعاً از بنیان‌های فلسفی پایه با این اقتصاد مغایرت دارد و می‌بایست بازطراحی شود؛ تا در تمدن نوین اسلامی شاهد الگوی جدیدی از علم معیشت اسلام که برای ایران اسلامی بومی شده است باشیم. إن‌شاالله.

انقلاب‌های ایدئولوژیک اکونومی			
	مرکانتیلیسم ۱۷۰۰ میلادی	لیبرالیسم ۱۸۰۰ میلادی	مارکسیسم ۱۹۰۰ میلادی
انقلاب‌های مالی اکونومی			
قیمت ۱۵۴۰-۱۶۴۰ میلادی	–	❊❊	–
بانک و اعتبار ۱۳۸۵ میلادی	❊	❊❊	–
اوراق قرضه ۱۴۰۰ میلادی	❊	❊❊	–
بورس و سهام ۱۶۰۰ میلادی	❊	❊❊	–
بیمه ۱۷۳۰ میلادی	❊	❊❊	–
تامین اجتماعی ۱۸۸۰ میلادی	❊	❊❊	❊
مدیریت مشاء مخاطرات ۱۹۹۸ میلادی	❊	❊❊	–
دموکراسی تملک املاک ۱۹۳۰ میلادی	❊	❊❊	–
مدیریت تجارت مخاطرات ۱۹۸۷ میلادی	❊	❊❊	–
مدیریت تجارت اختیارات ۱۹۹۴ میلادی	❊	❊❊	–

[۱۳] بیانات در دیدار دانشجویان کرمانشاه ۱۳۹۰/۰۷/۲۴

بنیان نظری این نهضت را می‌توان بر اساس مباحث علمی و محتویی کرسی نظریه پردازی کلبه کرامت مبتنی بر «دکترین ملی زندگی» دانست. برای دسترسی به این محتوی می‌توانید به صورت عمومی به بخش مربوط به معیشت[۱۴] در سایت این کرسی[۱۵] مراجعه کرده یا به صورت تخصصی در جلسات تخصصی محتویی آن شرکت کنید.

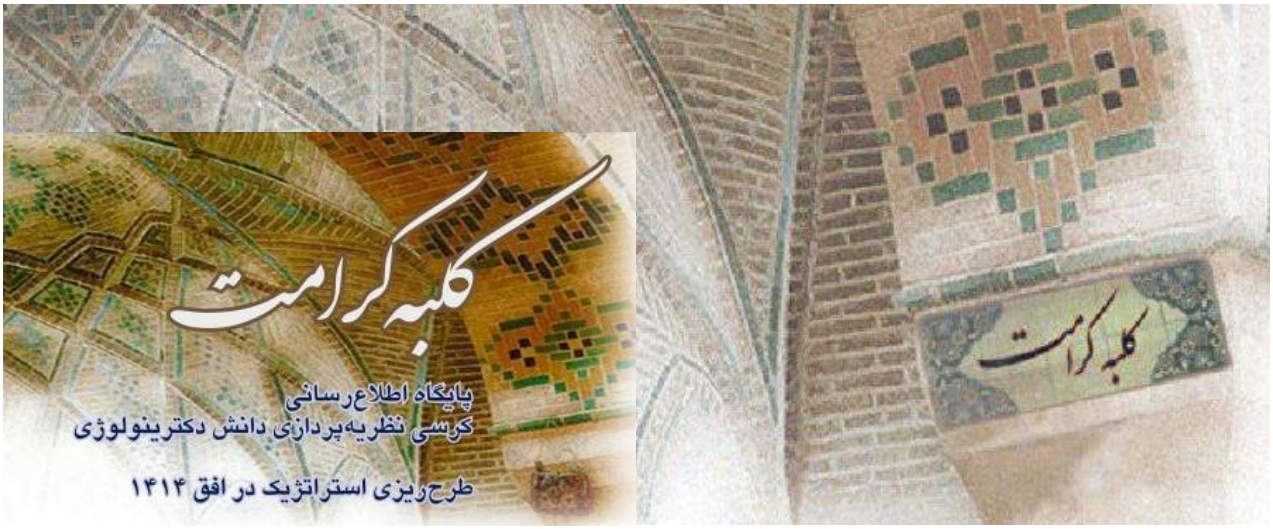

محصولات

۱- **مهم‌ترین محصول** نهضت افرادی هستند که متاثر از روشنگری‌های این نهضت، زندگی‌شان را از وام‌های ربوی پاک کرده و نخبگانی هستند که برای تبیین راه برون رفت به تکاپو افتاده‌اند.

۲- **محصول بعدی** نشان دادن این مولفه‌ی مهم است که جامعه به «امربه‌معروف و نهی از منکر» پاسخ می‌دهد و مسئولین و علما به تکاپوی اصلاح افتاده‌اند و إن‌شاالله به‌زودی به موفقیت نهایی واصل خواهد شد.

۳- **در مقام سوم** از محصولات نهضت می‌توان به کار تشکیلاتی موفق و فراگیر در سراسر کشور اشاره کرد که از خصیصه‌های جبهه انقلابی است و لیبرال‌ها در جامعه‌ی مسلمان ایرانی از انجام آن عاجزند.

و در این مسیر با توجه به گستردگی دامنه مخاطبان، اکثر فعالیت‌های نهضت بر سایت و شبکه‌های اجتماعی متمرکز شده است با این حال می‌توان به فعالیت‌های فیزیکی مختلفی در طول سال مانند: حضور در مراسم ارتحال امام، یوم‌الله ۲۲ بهمن، همایش‌های تخصصی و عمومی و برگزاری نمایشگاه‌ها و حضور در مساجد اشاره کرد که در ادامه گزارش اجمالی آن را مشاهده می‌فرمایید:

[۱۴] کلبه کرامت؛ دوره‌ی طرح‌ریزی استراتژیک در افق ۱۴۱۴؛ سرفصل شورش علیه طمع

[15] Kolbeh-keramat.ir



۲۲ بهمن ۱۳۹۳

تهران




امپر طوری دلار


بحران در اقتصاد غرب
از ۱۰۰۰ جلد کتاب در بررسی فروپاشی اقتصاد جهان
WALL ST
نواقفات ننگین
مایه ذلت ماست

۲۲ بهمن ۱۳۹۴

تهران

۳۲ هزار بروشور

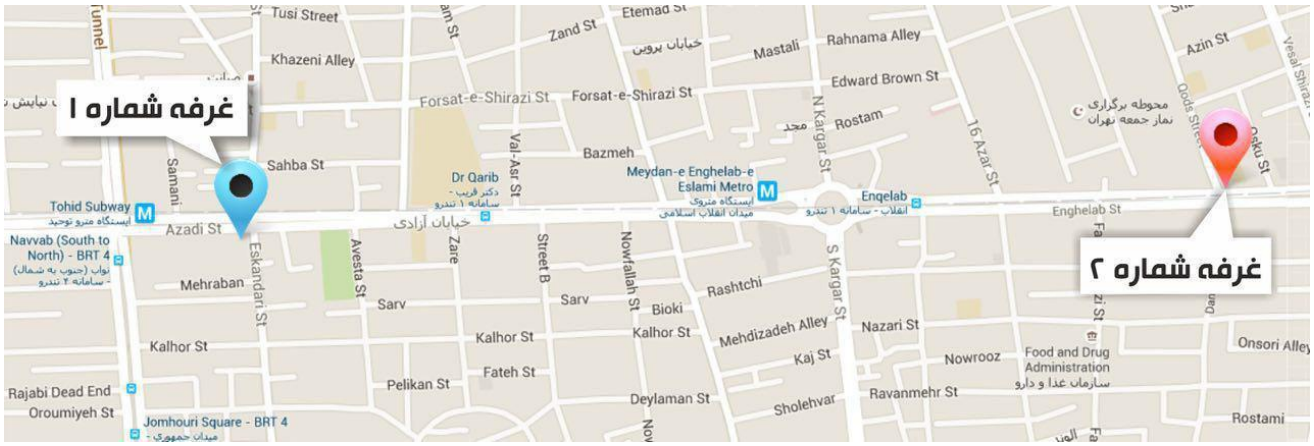


اعلام جنگ با خدا در سوره
ناحیه بسیج کبیل
REBA.IR



بخش کودکان، نقاشی روی صورت، هدیه یک خوشه گندم به عنوان نماد برکت و توضیح برکت و قناعت برای کودکان





امضاء طومار برای مقابله با طمع و ربا







۲۲ بهمن ۱۳۹۴

تبریز



رییس دانشگاه علوم‌پزشکی تبریز



فعالیت‌های

سال ۱۳۹۵

- حضور میدانی پارک خیام
- همایش سفیران آسمانی
- ایستگاه صلواتی
- مراسم ارتحال امام خمینی(ره)
- نمایشگاه رشت
- نمایشگاه اراک
- نمایشگاه تهران
- یوم ا... ۲۲ بهمن
- راهپیمایی اربعین

اردیبهشت ۱۳۹۵

حضور میدانی پارک خیام

پایگاه بسیج مسجد سیدالشهدا (میدان شهدا)





info@Reba.ir

همایش سفیران آسمانی

(گردهمایی سالانه ائمه جماعات سراسر کشور)




جنبش مردمی ممانعت از جنگ با خدا
Reba.ir


ممانعت از جنگ با خدا

غرفه در اسلام آباد غرب

نیمه شعبان (خرداد ۹۵)





۱۴ خرداد ۱۳۹۵

سالگرد رحلت امام خمینی (ره)

۱۴ هزار تراکت و بروشور



info@Reba.ir

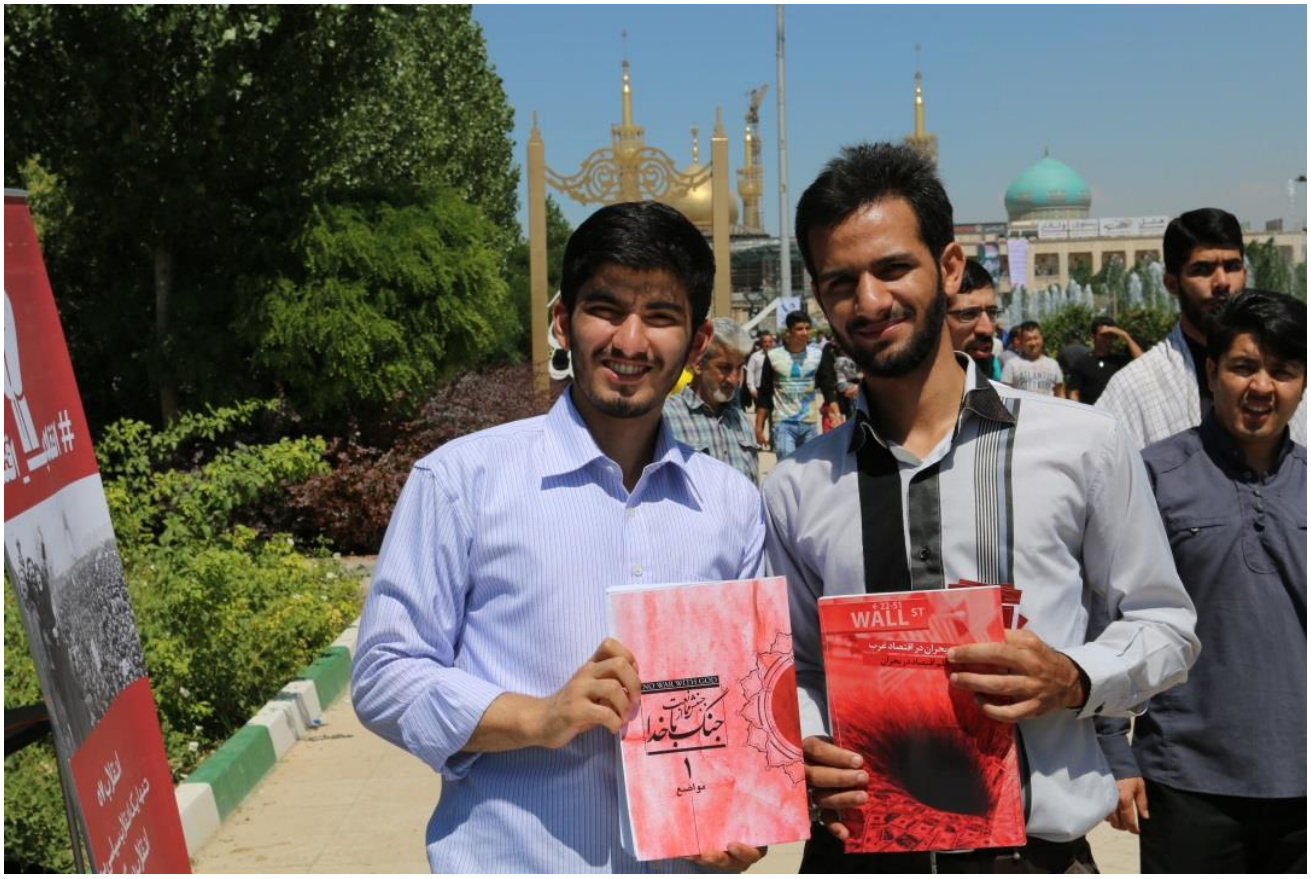
WALL ST
جنگ نرم
جنگ ما خدا
۱
مواضع




061S
0438
اگر چنانچه ربا در کشوری مثل کشور ما
خدای ناخواسته دربانگشی، در تجارتش و
در بین مردمش وجود داشته باشد،
نمی توانیم بگوییم
که جمهوری ما،
جمهوری اسلامی
است.
Reba.ir


روح الله الموسوی
انقلاب_اقتصادی
انقلاب ۵۷
تنها یک انقلاب سیاسی بود؛
انقلاب دیگری
برای بیرون راندن
لیبرالیسم اقتصادی
لازم است.

اربعین ۱۳۹۵

توزیع ۲۰هزار بروشور در عراق





فعالیت‌های

سال ۱۳۹۶

شهرهای تهران- اصفهان- قم - کاشان - تبریز - شبستر - میانه - آذر شهر - ارومیه - گچساران- بابل - سیرجان - مشهد - اسلام آباد غرب - ایلام - شیراز- اراک - نکا - رشت- بوشهر – ازنا - کازرون

۲۲ بهمن - شهر تهران (۱۷هزار تراکت و بروشور)





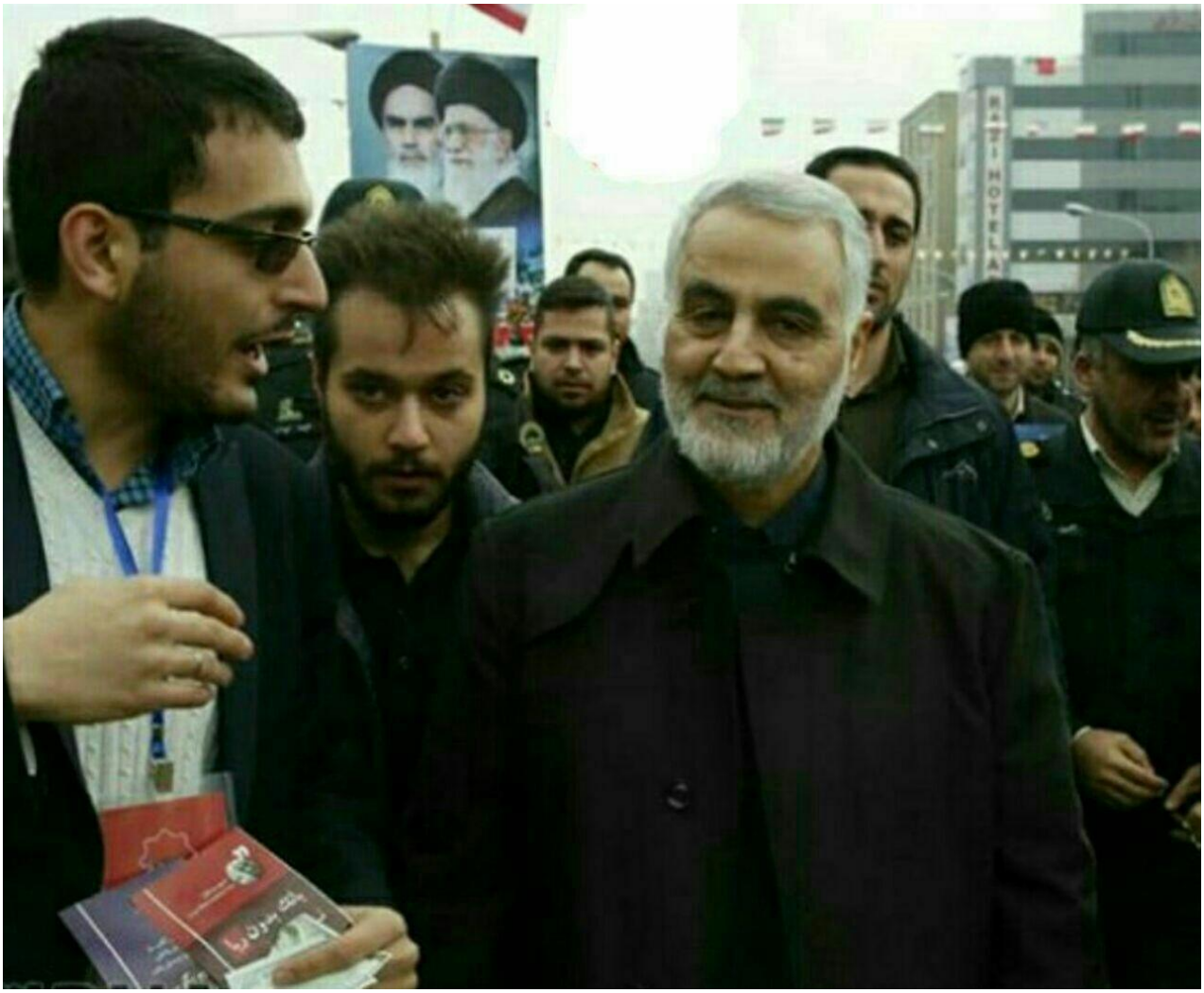

سردار بزرگ جهان اسلام

شهید حاج قاسم سلیمانی

۲۲ بهمن سال ۹۶، حین فعالیت در غرفه جنبش مبارزه با ربا؛ یکی از بچه‌ها سراسیمه به سراغم آمد؛ دستم را کشید و گفت: «هیچی نپرس! فقط بیا... بجنب! که همین الان از جلوی چشم من، سردار سلیمانی رد شد!» به سرعت خودم را به سردار رساندم . ابتدا محافظ‌ها می‌خواستند مرا کنار بزنند اما سردار مانع شدند و گفتند: «اجازه دهید بیاید جلو» همان‌طور که در کنارش راه می‌رفتم، راجع به رسالت جنبش مردمی ممانعت از جنگ با خدا، توضیح مختصری خدمتشان عرض کردم. و بحث را اینگونه تمام کردم؛ «شما سنگر نظامی را حفظ کردید ما هم این‌جا در تلاشیم جبهه‌ای برای تبلیغ و تحقق الگوی معیشت اسلامی باز کنیم. ما باور داریم که یکی از شئون مبارزه با آمریکا، شکستن ارزش و آقایی دلار هست» به محض تمام شدن جمله‌ام؛ همان‌جا تمثال اسکناس دلار را پیش ایشان پاره کردم.

ایشان در بین حرف‌هایم با سه بار تحسین (باریکلا! آفرین! خیلی عالی!) از این حرکت استقبال کردند و گفتند:

«ان‌شاءالله موفق باشید»

کارشناس ارشد نهضت، محمد گلیج


پیش به سوی
انقلاب اقتصادی

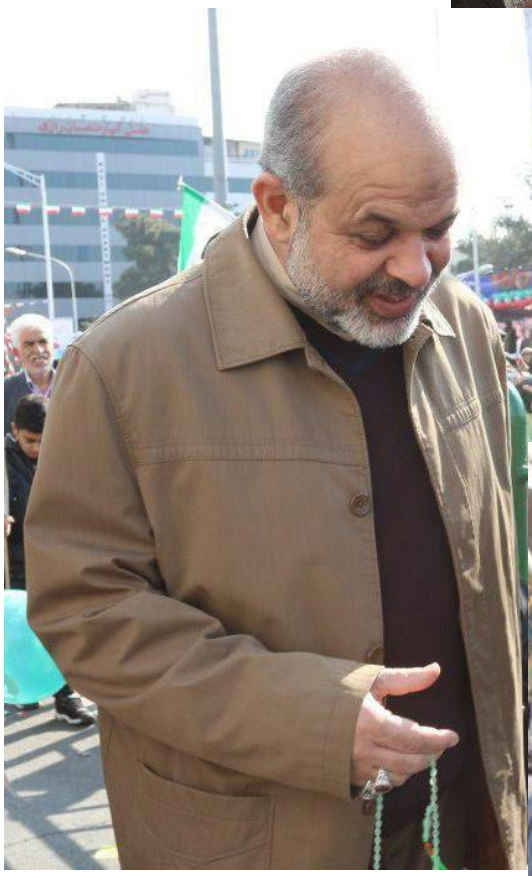





امضای طومار علیه ربا





۲۲ بهمن - شهر تبریز









حجت الاسلام سید شهاب‌الدین حسینی- مدیرکل تبلیغات اسلامی استان

۲۲ بهمن - شهر اراک





۲۲ بهمن - شهر سیرجان



۲۲ بهمن– شهر اسلام آباد غرب



۲۲ بهمن– شهر ایلام



۲۲ بهمن– شهر مشهد

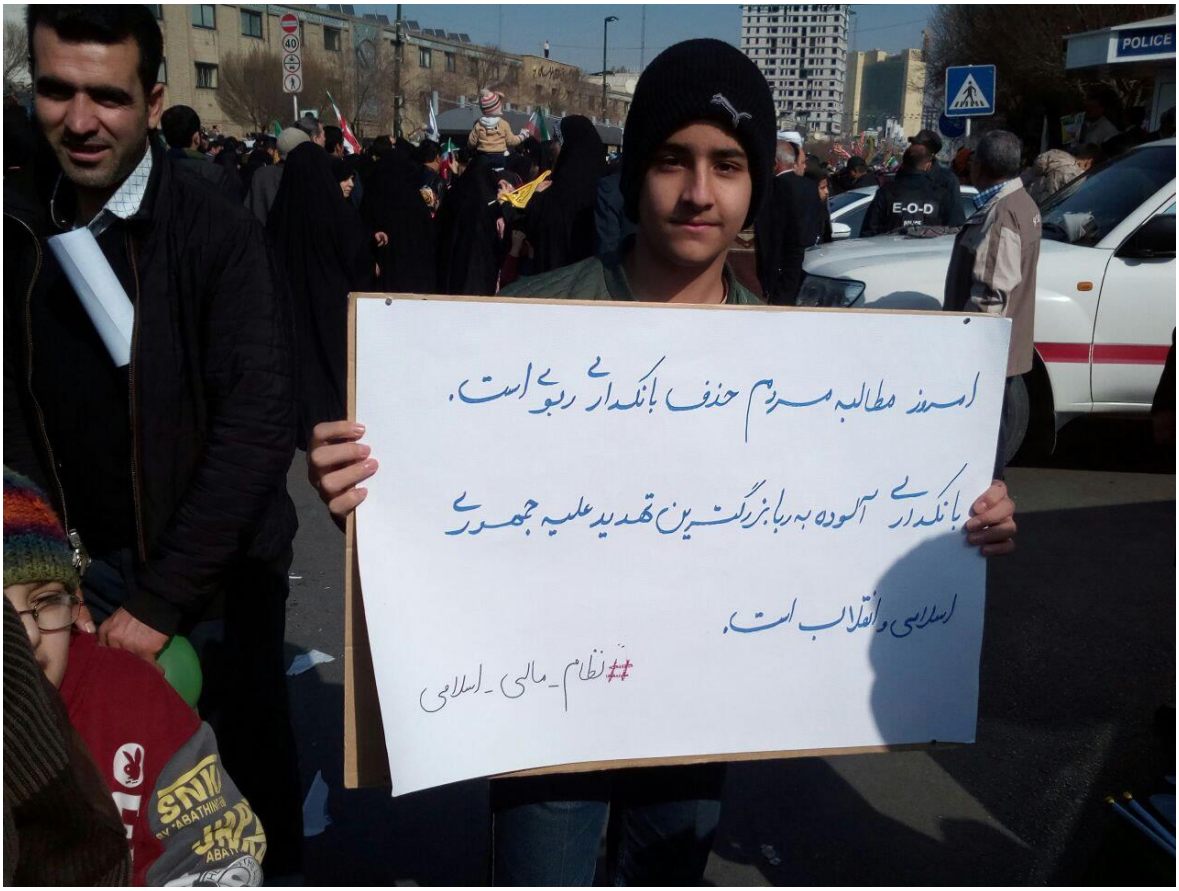

۲۲ بهمن– شهر شیراز



۲۲ بهمن– شهر کاشان





۲۲ بهمن- شهر اصفهان







۲۲ بهمن– شهر قم

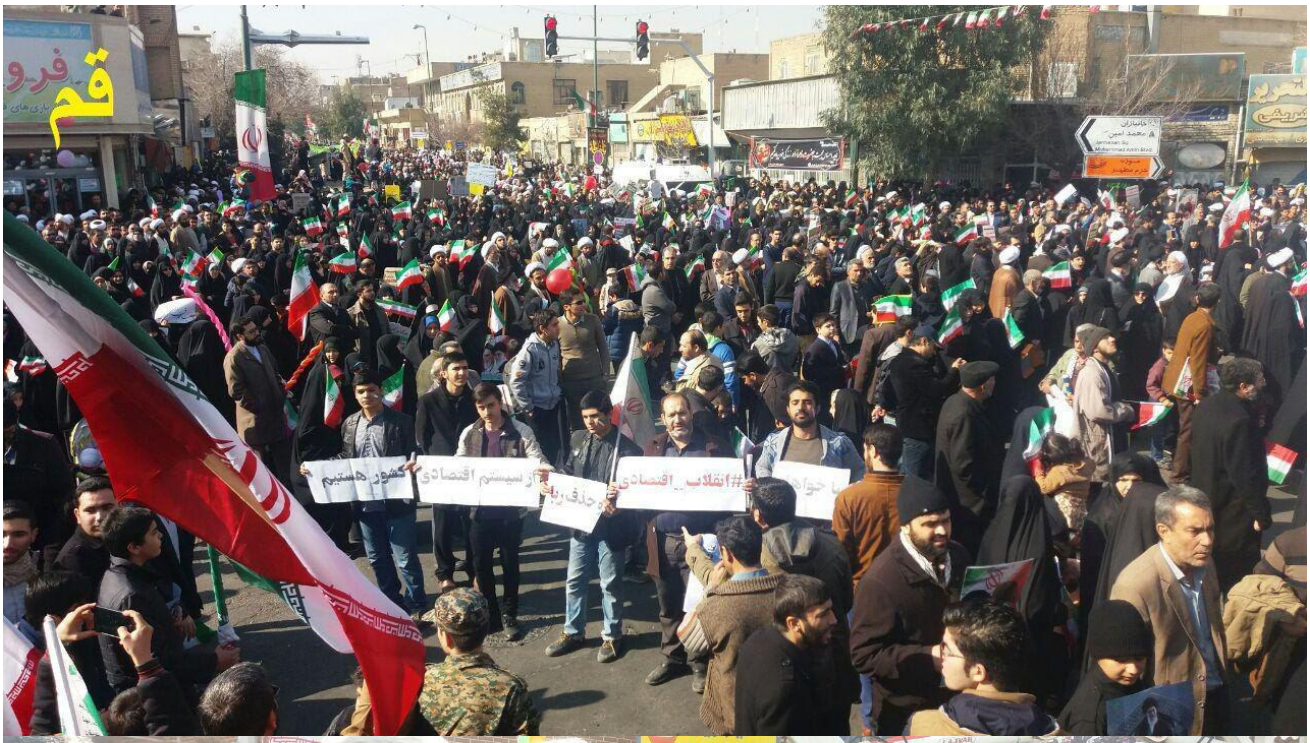



۲۲ بهمن– شهر کازرون



۲۲ بهمن– شهر نکا



۲۲ بهمن– شهر بابل





۲۲ بهمن– شهر بوشهر





فعالیت‌های

سال ۱۳۹۷

- اعتکاف دانشگاه علم و صنعت
- نمایشگاه وزارت دفاع
- نمایشگاه اصحاب عشق
- چاپ مجموعه تاریخ جنگ با خدا
- یوم ا... ۲۲ بهمن
- حضور در نماز جمعه اصفهان

اعتکاف دانشگاه علم و صنعت



نمایشگاه وزارت دفاع







نمایشگاه اصحاب عشق





چاپ مجموعه ۷ جلدی تاریخ جنگ با خدا



یوم ا... ۲۲ بهمن

(۱۲ هزار تراکت)



info@Reba.ir

۲۲ بهمن– شهر تهران





علی اکبر رائفی‌پور - رئیس موسسه مصاف ایرانیان


اعلان جنگ با خدا در سوره بقره
پس اگر ترک ربا نکردید، آگاه باشید که به
کافه
لشهر
نهضت مردمی
ممانعت از
جنگ با خ
BANK


اقتصاد از دین جدا نیست!
اقتصاد از دین جدا نیست!

۲۲ بهمن– شهر بابل





۲۲ بهمن- شهر سیرجان





۲۲ بهمن– شهر اصفهان






#انقلاب_اقتصادی
آیت‌الله خامنه‌ای
آقایان اسم دین را برداشته، به جایش کلمه مضاربه گذاشته‌اند. باید از اقتصاد ربوی عبور کنیم و اقتصاد اسلامی را حاکم کنیم
۸۶/۱۰/۱۹
اقتصاد از دین جدا نیست!

۲۲ بهمن– شهر بوشهر



۲۲ بهمن– شهر اراک





۲۲ بهمن- شهر تبریز



احمد علیرضابیگی- نماینده مردم تبریز در مجلس شورای اسلامی



حجت‌الاسلام آل هاشم، نماینده ولی فقیه در استان و امام جمعه تبریز



سردار عابدین خرم - فرمانده سپاه عاشورا استان آذربایجان شرقی



حضور سه هفته‌ای در نماز جمعه اصفهان

با مطالبه توقف خلق پول





فعالیت‌های

سال ۱۳۹۸

- نمایشگاه حرم عبدالعظیم حسنی(ره)
- نمایشگاه نیاوران
- نمایشگاه صحیفه سبز بابل
- نمایشگاه تخصصی گام دوم انقلاب مشهد اردهال
- نخستین گردهمایی سالانه فعالین نهضت ربا
- یوم ا... ۲۲ بهمن
- نشست تخصصی IMF

نمایشگاه حرم عبدالعظیم حسنی(ره)







نمایشگاه نیاوران





نمایشگاه صحیفه سبز بابل



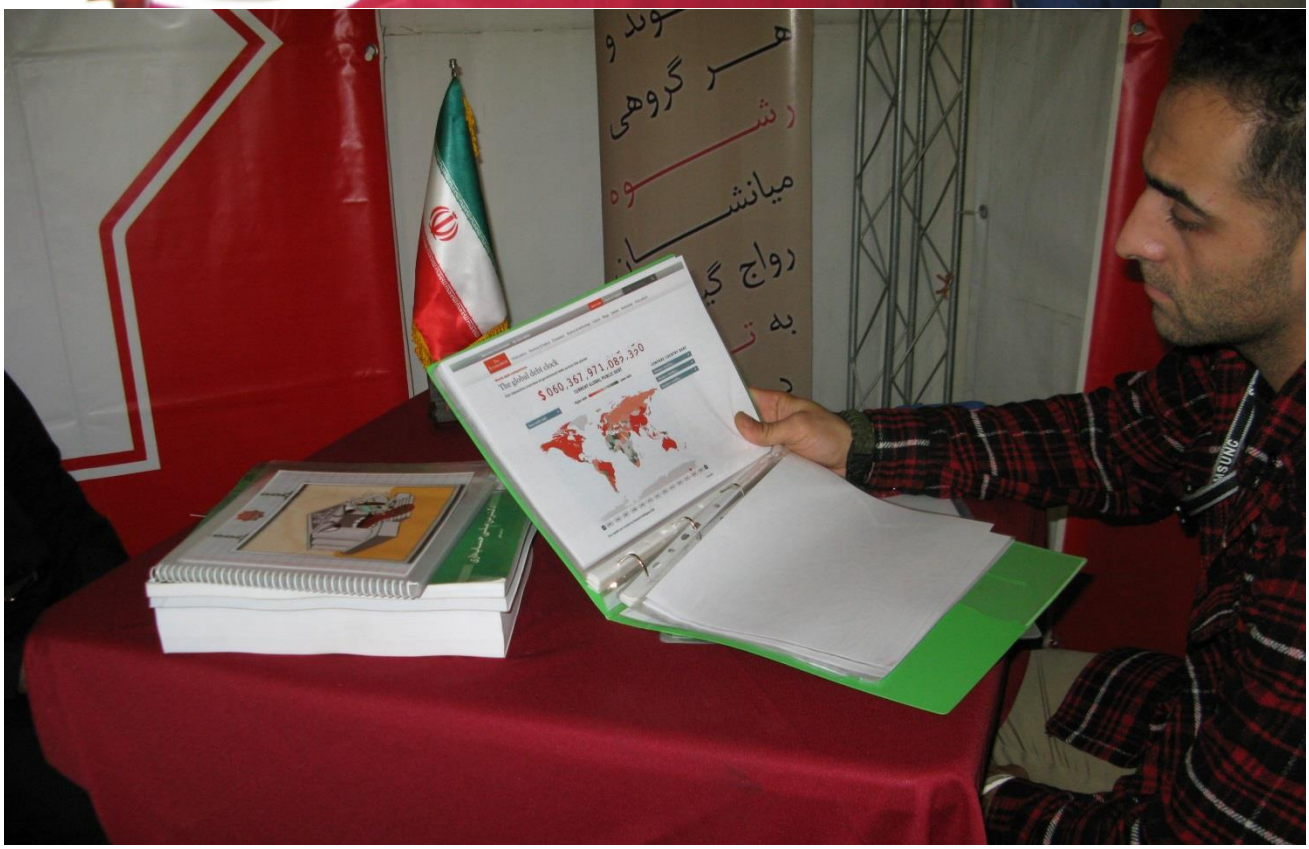



حجت‌الاسلام مجتبی روحانی - امام جمعه بابل



نمایشگاه تخصصی پیش به سوی گام دوم انقلاب – مشهد اردهال

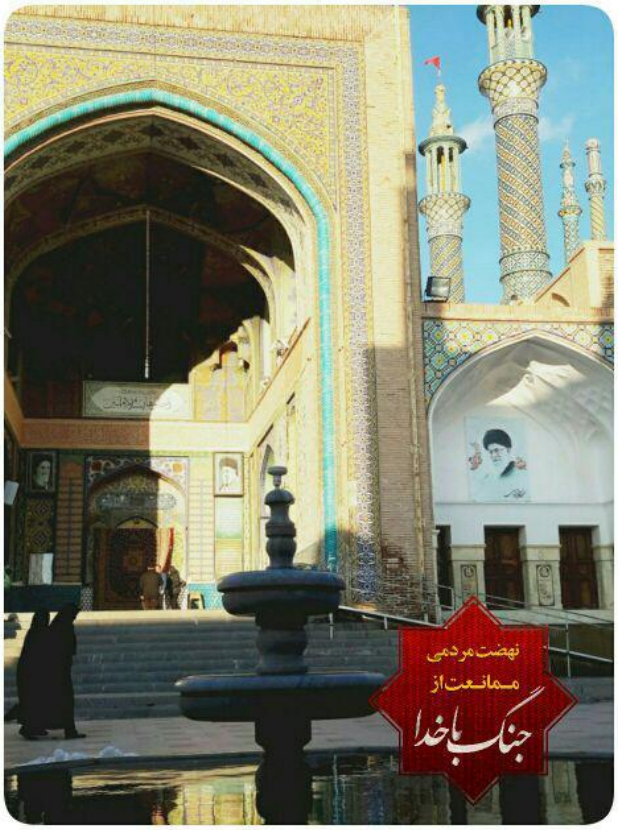





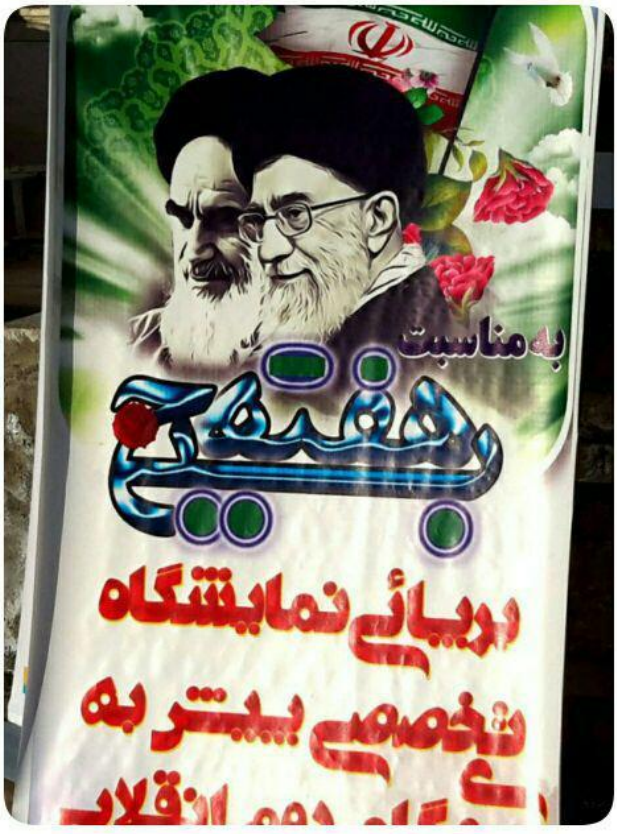



بازدید فرمانده سپاه و امام جمعه از نمایشگاه

نخستین همایش ملی نهضت






SHOT ON MI 9 SE
AI TRIPLE CAMERA

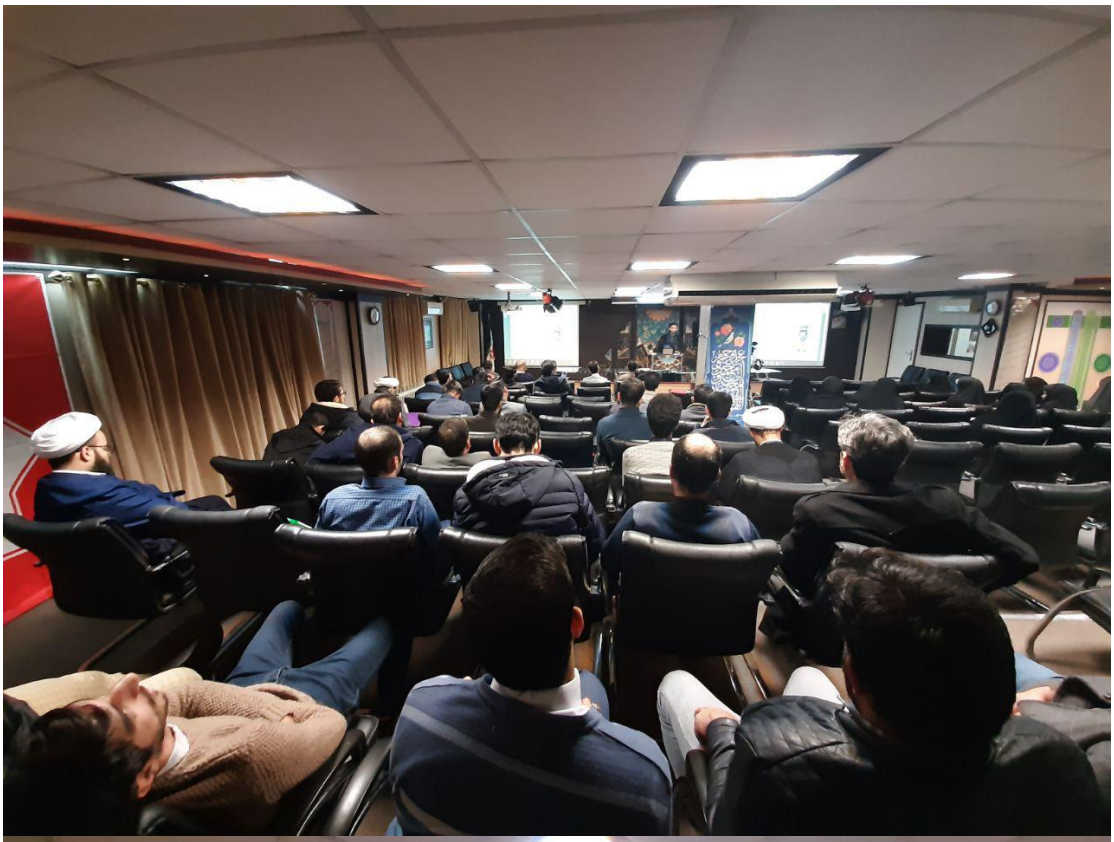




نهضت مردمی
ممانعت از
جنگ با خدا
SHOT ON MI 9 SE
AI TRIPLE CAMERA


12:35
SHOT ON MI 9 SE
AI TRIPLE CAMERA

یوم ا... ۲۲ بهمن

۲۹ استان و ۷۱ شهر

تهران، اراک، تبریز، اصفهان، ورامین، بهارستان، ارومیه، سیرجان، مشهد، قم، رشت، الشتر، ازنا، بیرجند، اردبیل، طبس، بابل، شهرکرد، خرم‌آباد، کرمان، بجنورد، میبد، کاشان، بوشهر، بهارستان، پیشوا، چاپیاره، دامغان، خلخال، مشکین‌دشت البرز، همدان، گچساران، یزد، زاهدان، گیلانغرب، میناب، گرو، گرمی، سوق، چابهار، کره‌ای، شهر قدس، مرند، زرند، گناباد، آبادان، گنبد کاووس، شیراز، دزفول، علی آبادکتول، نیشابور، سامان، هنزاء، لردگان، اهواز، کرج، اسلامشهر، محمودآباد، فلاورجان، گرگان، برازجان، دورود، ساری، محمودآباد، شوشتر، قرچک، ساری، گلبهار، نقده

روند پیوستن استان‌های مختلف
برای برپایی غرفه و توزیع تراکت

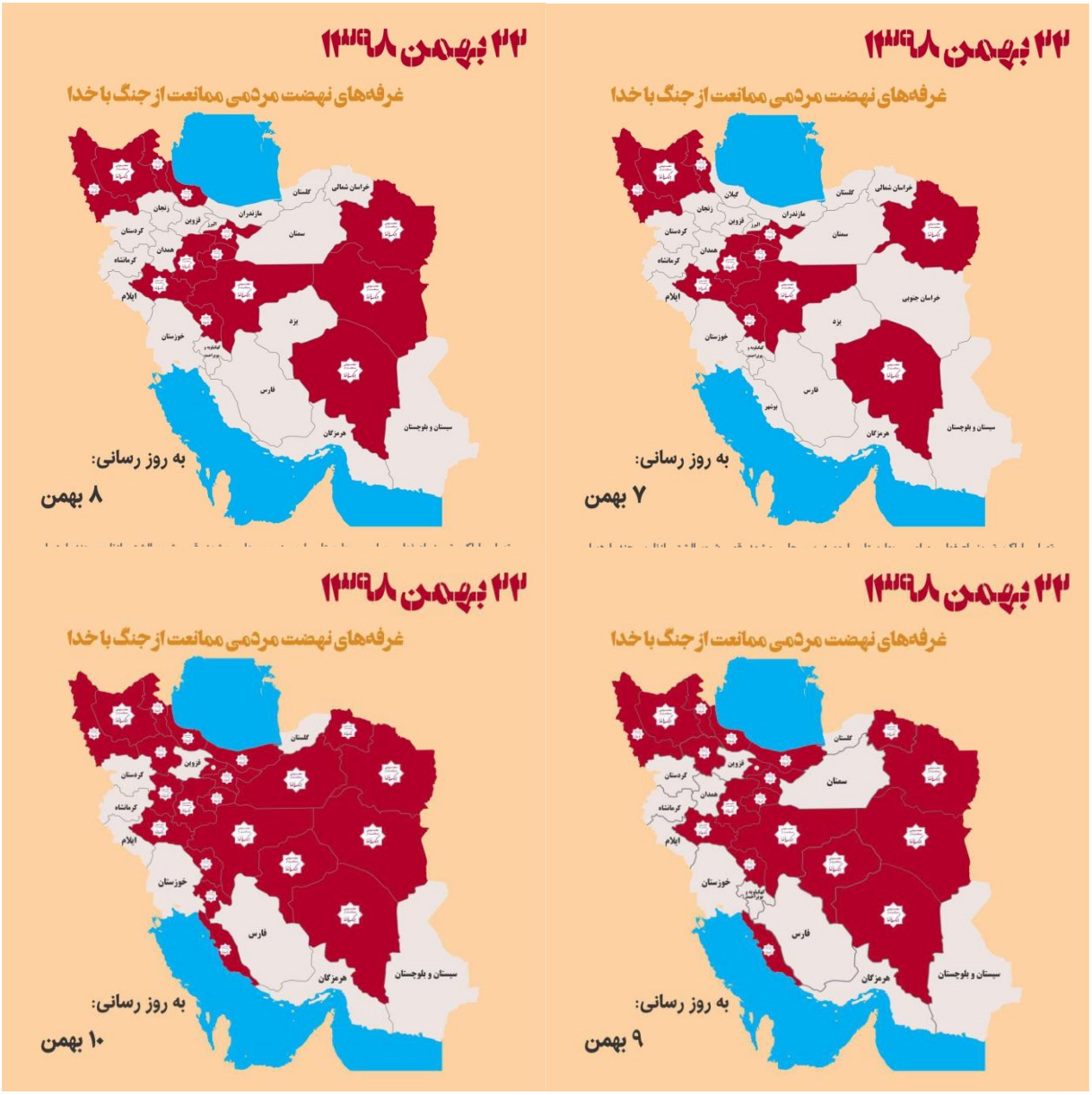

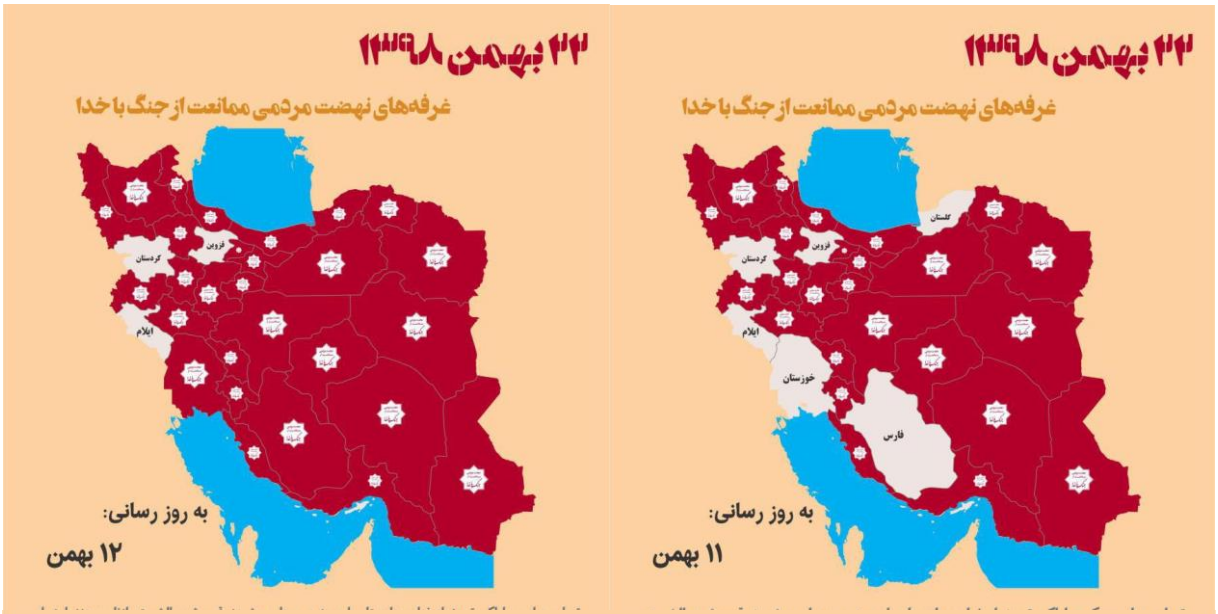
۲۲ بهمن ۱۳۹۸
غرفه‌های نهضت مردمی ممانعت از جنگ با خدا
به روز رسانی:
۱۱ بهمن
۲۲ بهمن ۱۳۹۸
غرفه‌های نهضت مردمی ممانعت از جنگ با خدا
به روز رسانی:
۱۲ بهمن


۲۲ بهمن ۱۳۹۸
غرفه‌های نهضت مردمی ممانعت از جنگ با خدا
کردستان
ایلام
به روز رسانی:
۱۳ بهمن

۲۲ بهمن ۱۳۹۸_ تهران






ضدیت با
رباخواری
نه به سرمایه داری
آری به اسلام
خلق پول ظلم است
BANK
نه به سرمایه داری
آری به اسلام
ولیعصر_تهران

۲۲ بهمن ۱۳۹۸_قم









علی‌رضا زاکانی نماینده قم و احمد امیر آبادی نماینده قم و عضو هیئت رئیسه مجلس دهم - مصاحبه با تیم مستندسازی نهضت


ربا
جنگ با
خداست
reba.ir




پیروزی سکو مضمد انقلاب اسلامی مبارک باد






ولیت
مجلس
مردم
نام و برند آمریکا
را از کشور حذف
کنید


چهل و یکمین سالگرد پیروزی شکوهمند انقلاب اسلامی مبارک باد.


جمهوری اسلامی است.
در ۲ سال اخیر مراجع تقلید بیش از ۱۱۰ بار گفتند که بانک‌ها ربوی هستند
حضرت آیت الله مکارم شیرازی
۱۹ موضع
حضرت آیت الله نوری همدانی
۳۸ موضع
حضرت آیت الله عظامی
۶ موضع
حضرت آیت الله علوی گرگانی
۳
حضرت آیت الله شبیری زنجانی
۱
حضرت آیت الله سبحانی
۸
قم

۲۲ بهمن ۱۳۹۸_ اصفهان



۲۲ بهمن ۱۳۹۸_ اهواز









۲۲ بهمن ۱۳۹۸_ بوشهر






ممانعت از جنگ با خدا (ربا) – بوشهر






ولایت فقیه
اسلام


اقتصاد از دین جدا نیست!


تمدن نوین اسلامی
اقتصاد اسلامی می خواهد
#بیش_بسری_اقتصاد_انقلابی


ممانعت از جنگ با خدا (ربا) – بوشهر
بوشهر

info@Reba.ir

۲۲ بهمن ۱۳۹۸_ بیرجند



۲۲ بهمن ۱۳۹۸_خراسان رضوی



۲۲ بهمن ۱۳۹۸_خراسان شمالی







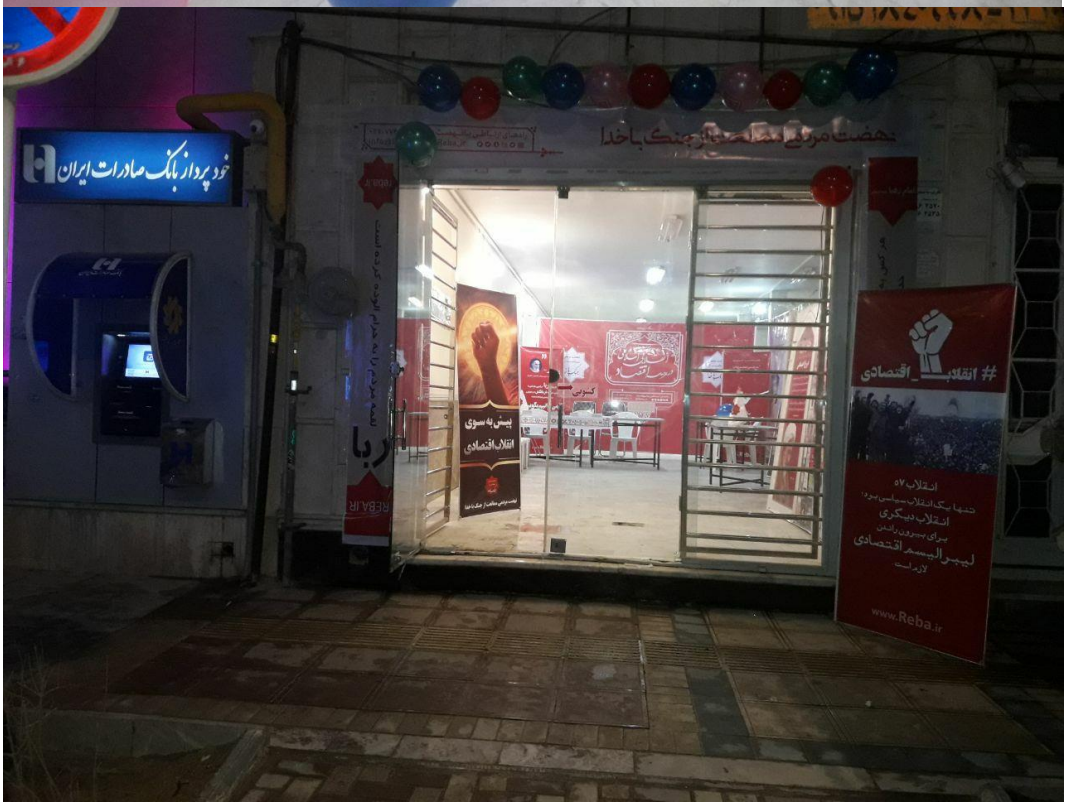
خودپرداز بانک صادرات ایران
پیش به سوی انقلاب اقتصادی
انقلاب_اقتصادی
www.Reba.ir


پیش به سوی انقلاب اقتصادی
سردار بزرگ و پر افتخار اسلام آسمانی شده...














خراسان شمالی

۲۲ بهمن ۱۳۹۸_ قرچک















۲۲ بهمن ۱۳۹۸_ تبریز



۲۲ بهمن ۱۳۹۸_ مراغه



۲۲ بهمن ۱۳۹۸_ یزد













۲۲ بهمن ۱۳۹۸_ لرستان


الگوی معیشتی تمدن نوین اسلامی

در الگوی معیشتی مطلوب، عدالت و افزایش ثروت محقق میگردد. این اهداف بر بستر «پولطلا» و احیای رکات قابل دستیابی است.

«پولطلا» به صورت خودکنترل بدون تورم است و سطح عمومی قیمت ثابت نگه میدارد. در طول تاریخ هزاران ساله، قیمت یک گوسفند حدود ۱ دینار (۴.۲ گرم طلا) بوده است. با ارزش امروز طلا و گوسفند، هنوز با همان مقدار طلا، یک گوسفند میدهند.

● **راهبرد : اقتصاد مقاومتی بدون پول مقاوم غیرممکن است.**

روش عملیاتی عبور از مشکلات اقتصادی جامعه، تغییر بستر پول [illegible] جایگزینی آن با «پولطلا» است. طلا در برابر نوسانات اقتصادی مقاوم [illegible] کسی نمیتواند ارزش آن را تغییر دهد. پولطلا تحریم گریز و تورم ناپذیر [illegible] در گام دوم انقلاب، مشکلات اقتصادی کشور را به صورت ساختاری حل میکند.

حضرت امام صادق (ع) از پدرش امام باقر (ع) نقل میکنند که از ایشان درباره دینار (پولطلا) و وظایف مردم نسبت به آنها سوال شد. آن حضرت در جواب فرمود آنها مُهرهای خداوند در زمین هستند و خداوند آنها را مایهٔ صلاح مردم قرار و به وسیلهٔ آنها امورشان سامان میگیرد. «امالی، شیخ طوسی، ص۵۲۰»

● **عملیات اجرایی «پولطلا»-** ثروت خود و جامعه را از دستبرد بانک حفظ کنید همراه با مطالبات اجتماعی و حکومتی، خود مردم هم میتوانند به «پولطلا» حرکت کنند.

گام اول جامعه به سمت «پولطلا» با انتقال مهریه از ریال به طلا محقق میتوانیم پس انداز، خمس، قرض، دیه، بیع، قیمتها و سایر کارکردهای نیز به طلا منتقل کنیم و از نوسانات اقتصادی و ظلم بانک ها در امان بمانیم.

نظریهٔ «پولطلا» و پاسخ به پرسش ها با رویکرد "حوزوی، دانشگاهی، اجتماعی

@MataNevasht پیام‌رسان ایتا و سروش


بسمه تعالی

بانکداران دوست ندارند شما به این مسائل فکر کنید!

به رغم پیشرفت کشور، همواره در مسائل معیشتی دچار مشکلات جدی هستیم؟ [illegible] تورم و گرانی هایی که همواره وجود داشته و به زودی تکرار خواهد شد کجاست؟ [illegible] کشور عراق با وجود مشکلات بیشتر نسبت به ایران، تورم تجومی ما را [illegible] ثبات پولی خود را حفظ کرده است؟

تامین هزینه های زندگی و مسکن هر روز سخت تر [illegible] و تورم، بیشتر از رشد پس اندازهای مردم است؟

الگوی معیشت اسلامی نداریم که همواره ایده‌های [illegible] ذی دشمن را در کشور اجرا میکنیم؟ آیا اساسا تحقق [illegible] اسلامی با سیستم اقتصادی غربی ممکن است؟

پاسخ به پرسش های فوق را مدیون در سیستم پولی و بانکی کشور یافت.

میدانید؛ طبق قانون، هر ۱۰هزار تومانی باید معادل ۱ کیلوگرم طلا باشد!!!

پولی و بانکی کشور ماده۱ بند ب: یک ریال برابر ۰.۰۱ گرم طلای خالص است. سیستم بانکی باید در مقابل یک ۱۰ هزار تومانی یک کیلوگرم طلا بدهد. [illegible] قانونی، آنقدر مهم است که با دو امضای روی هر اسکناس تضمین شده است.

به این **جادوی پولی و مالی**، موضوعی بین المللی است. آمریکا در سال ۱۹۴۴ [illegible] د گردید، قیمت **۱ گرم طلا** را با **۱ دلار**، ثابت نگه دارد. اما با شوک نیکسون، از ۱۹۷۱ این تعهد زیر پا گذاشته شد. در حال حاضر، قیمت هر گرم طلا در دنیا ۵۰ دلار است. یعنی در طول ۴۸ سال گذشته بیش از ۹۸٪ ارزش دلار در برابر [illegible] ناهش یافته است و امریکا با چاپ و تایپ دلار، ثروت دنیا را ندیده است.

ت یک نهاد یهودی است که با مکانیزم "خلق پول" و ربای سیستمی، ارزش پول [illegible] را میدزدد. سیستم بانکی، تولیدکنندهٔ تورم است و با فقیر کردن جامعه، ثروتمند [illegible] میشود. تعداد زیاد بانک های ایران را با تعداد اندک بانک های عراقی مقایسه [illegible] کنید تا علت بی ارزش شدن دائمی ریال ایران را درک نمائید.







۲۲ بهمن ۱۳۹۸_ سیرجان



۲۲ بهمن ۱۳۹۸_شیراز



۲۲ بهمن ۱۳۹۸_ ازنا



۲۲ بهمن ۱۳۹۸_ خرم آباد





۲۲ بهمن ۱۳۹۸_دامغان



۲۲ بهمن ۱۳۹۸_ کرمان







۲۲ بهمن ۱۳۹۸_ آبادان



۲۲ بهمن ۱۳۹۸_ گرگان



۲۲ بهمن ۱۳۹۸_نیشابور



نشست تخصصی IMF

پس از گسترش اپیدمی کرونا در ایران، دولت یازدهم پس از ۶۰ سال، درخواست وام ۵ میلیارد دلاری از صندوق بین‌المللی برای مبارزه با کرونا کرد. حال آنکه در فهرست اقلام تجاری مورد نیاز از سمت وزارت بهداشت تنها «ونتیلاتور» وسیله‌ای بود که در کشور تولید نمی‌شد. از منظر اقتصادی نیز مسائل بسیار مهمی بر این درخواست مترتب بود که نهضت را برای برگزاری یک جلسه تخصصی به صورت پخش زنده اینستاگرامی مجاب کرد.



بلافاصله پس از انجام این جلسه، اینستاگرام صفحه نهضت را محدود و امکان برگزاری پخش زنده را تا سه ماه، سلب کرد.



فعالیت‌های

سال ۱۳۹۹

- نامه سرگشاده به رئیس بانک مرکزی
- برگزاری آنلاین روز جهانی مبارزه با ربا
- برگزاری دومین همایش کشوری

نامه سرگشاده به جناب آقای همتی رئیس بانک مرکزی

دکتر همتی، رئیس بانک مرکزی در صفحه اینستاگرام خود، با نوشتن یادداشت‌هایی اهداف و برنامه‌های خود برای بانک مرکزی را با مردم و رسانه‌ها در میان می‌گذارد. ایشان در ابتدای سال ۱۳۹۹ بس از تعیین انتخاب نام سال توسط امام خامنه‌ای به عنوان «جهش تولید»، رئوس برنامه‌های بانک مرکزی را برای هموار سازی این مسیر اعلام کردند. اما از نظر نهضت مردمی ممانعت از جنگ با خدا این برنامه‌ها دچار اشکالات جدی و بنیادی بودند، از همین رو در نامه سرگشاده‌ای این موارد را به ایشان متذکر شدیم.



https://aparat.com/v/J1GLu

برگزاری مجازی روز جهانی مبارزه با ربا

سال ۱۳۹۹، سالی است که جهان در حال تجربه بیماری مهلکی به نام کروناست. از همین رو تمامی تجمعات و همایش‌ها به صورت آنلاین برقرار شده می‌شود. ۲۵ اردیبهشت، روز جهانی مبارزه با ربا است. امام خمینی در این روز در جریان یک سخنرانی به بنیادی‌ترین نقطه آغاز رباخواری اشاره کردند، یعنی کارکردن پول. از همین رو این روز را روز جهانی مبارزه با ربا می‌نامند. این همایش در چند بخش و با رونمایی از مانیفست نهضت و دیگر محصولات برقرار شد.



این برنامه به علت تحریم اینستاگرام از طریق صفحه جنبش جنگ ارزی برگزار شد.



دومین همایش کشوری نهضت

سال ۱۳۹۹ با شیوع بیماری جهانی کرونا، تمامی فعالیت‌های میدانی را تعطیل کرد از همین رو دومین همایش ملی نهضت با حضور افراد شاخص از سراسر کشور به صورت آنلاین و در سطح وب برقرار شد.



کتب و جزوات

نهضت مردمی ممانعت از جنگ با خدا

- تاریخ جنگ با خدا
- رازهای پنهان پول
- مقاومت اقتصادی
- جنگ آشکار
- ریشه ربا
- بحران بدهی
- صندوق قرض
- مدافعان ربا
- بیان نهضت
- کریپتوکارنسی‌ها
- پارادوکس قرض الحسنه
- کتاب جنبش

تاریخ جنگ با خدا

مجموعه کتاب‌های تاریخ جنگ با خدا، شامل مواضع علما، نخبگان، مسئولین و افراد شاخصی است که در طول عمر جمهوری اسلامی ایران اتخاذ شده است. این مواضع از سال ۱۳۵۷ تا کنون به صورت سالانه جمع آوری شده و در حال حاضر شامل حدود دو هزار موضع در چهار هزار صفحه است.



رازهای پنهان پول

این کتاب روگرفتی از مجموعه مستندی چند قسمتی با همین نام است که توسط مایک ملونی ساخته و منتشر شده است. در این کتاب به خوبی مواردی مانند تفاوت پول از اعتبار و بدهی‌های ایالات متحده تبیین شده است. در این مستند به خوبی هژمونی دلار و ربای کلان شرح داده می‌شود.



جزوه مقاومت اقتصادی

این جزوه به ارائه سلسله مقالاتی در جهت تبیین اقتصاد مقاوم و ارتباط آن با ربا می‌پردازد و به این نکته اشاره می‌کند که در صورتی اقتصاد مقاوم خواهد بود که ربا و سازوکارهای ربوی از اقتصاد زدوده شوند.

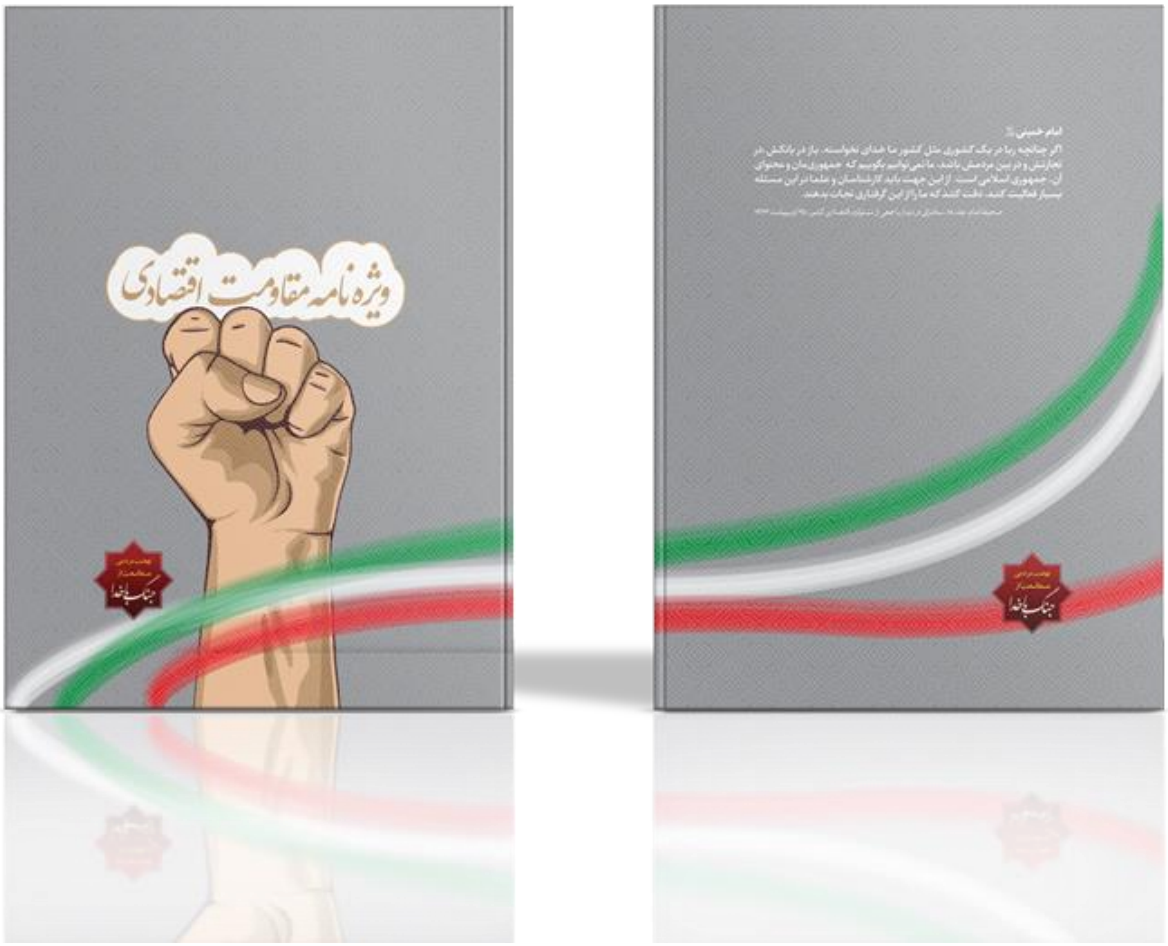

ویژه‌نامه‌ی جنگ آشکار

این جزوه در تلاش است جنگ آشکاری که توسط لیبرالیسم آغاز شده است را با نگاهی دقیق‌تر موشکافی کند و نشان دهد که درون بانک‌ها و دیگر بخش‌های اقتصاد در حال رخ دادن است، ربایی است که ما را در گیر کرده و غبارش بر سر همه ما نشسته است.



ریشه ربا

کتاب « چه‌کنیم ریشه‌ی ربا در جامعه قطع شود؟ » مجموعه مقالات و مصاحبه‌هایی است که در پاسخ به سوال امام خامنه‌ای در حوزه ساخت تمدن نوین اسلامی مطرح کرده‌اند، جمع‌اوری شده. این کتاب در قطع رقعی است تا نشان دهد، در عمل پاسخی از سمت نخبگان به این سوال داده نشده است.



بحران بدهی

این مجلد به تبیین این نکته می‌پردازد که بدهی و نوع مواجه متفاوت با آن اکنون به ابزاری برای رباخواری در عرصه جهانی تبدیل شده است. و ایالات متحده چگونه با افزایش سطح بدهی‌های خود می‌تواند منابع جهان را به ظلم غارت کند. و این بدهی با بدهی‌های سایر کشورها چه تفاوتی دارد و در آینده این کشور چگونه تاثیرگذار خواهد بود.

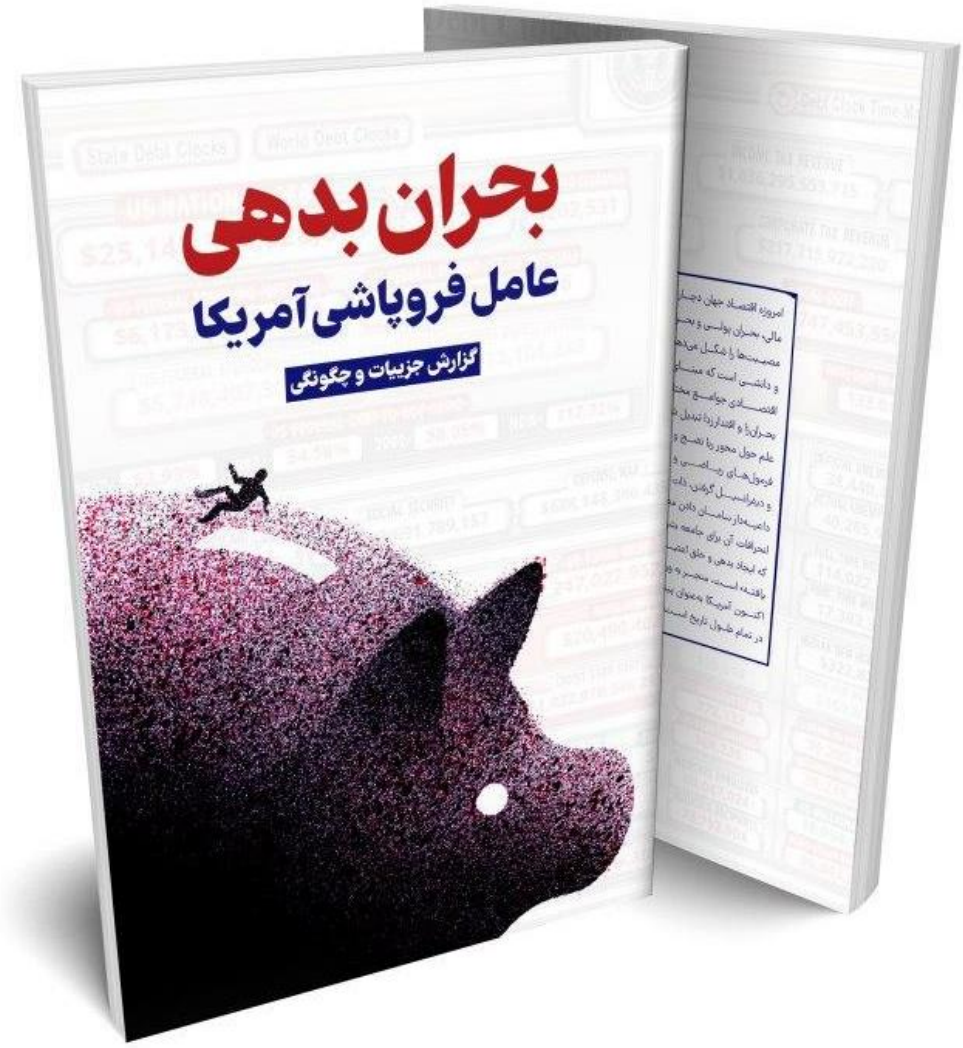

صندوق قرض

هر حرکت اجتماعی با پرداختن به یک خواسته دارای اولویت در اجتماع شکل می‌گیرد. تضمین موفقیت این حرکت‌ها به میزان مردمی بودن آن و عمق راهکارهای جایگزین ارائه شده است. نهضت مردمی ممانعت از جنگ با خدا نیز تلاش دارد بر همین اساس «مردم را از بانک گرفته» و آن‌ها را به سمت الگوی مد نظر اسلام راهنمایی کند. کتابچه راهنمای ساخت صندوق‌های قرض یکی از پروژه‌های اجرایی این استراتژیست، که تلاش می‌کند الگوهای ساخت صندوق قرض برای جامعه را بیان و تجربیات را به اشتراک بگذارد.



بیان نهضت

کتاب بیان نهضت، مجموعه سوالات متداول را به صورت منظم و فصل‌بندی شده جمع‌آوری کرده و به نوعی می‌توان گفت مانیفست تفصیلی نهضت به شمار می‌آید. این مجلد با ارائه پاسخ‌های جامع و موجز به عنوان کتاب راهنمای اعضای عادی نیز به شمار می‌آید. این کتاب در ۱۵۹ صفحه منتشر شده است.



کریپتوکارنسی‌ها

کریپتوکارنسی‌ها به عنوان پدیده‌ای چند وجهی در سیاست – اقتصاد و سایبر مطرح هستند که به علت پیچیدگی‌ها و در هم تنیدگی‌های چند حوزه به مسئله‌ای بغرنج برای سیاست‌گذاران و حاکمان تبدیل شده است. در این مجلد تلاش شده ابتدا به معرفی سازوکار این پدیده به صورت ساده پرداخته شود و سپس با یک تبیین چند وجهی مواردی که برای تصمیم‌سازی فقهی و حکومتی نیاز است را بیان کند.

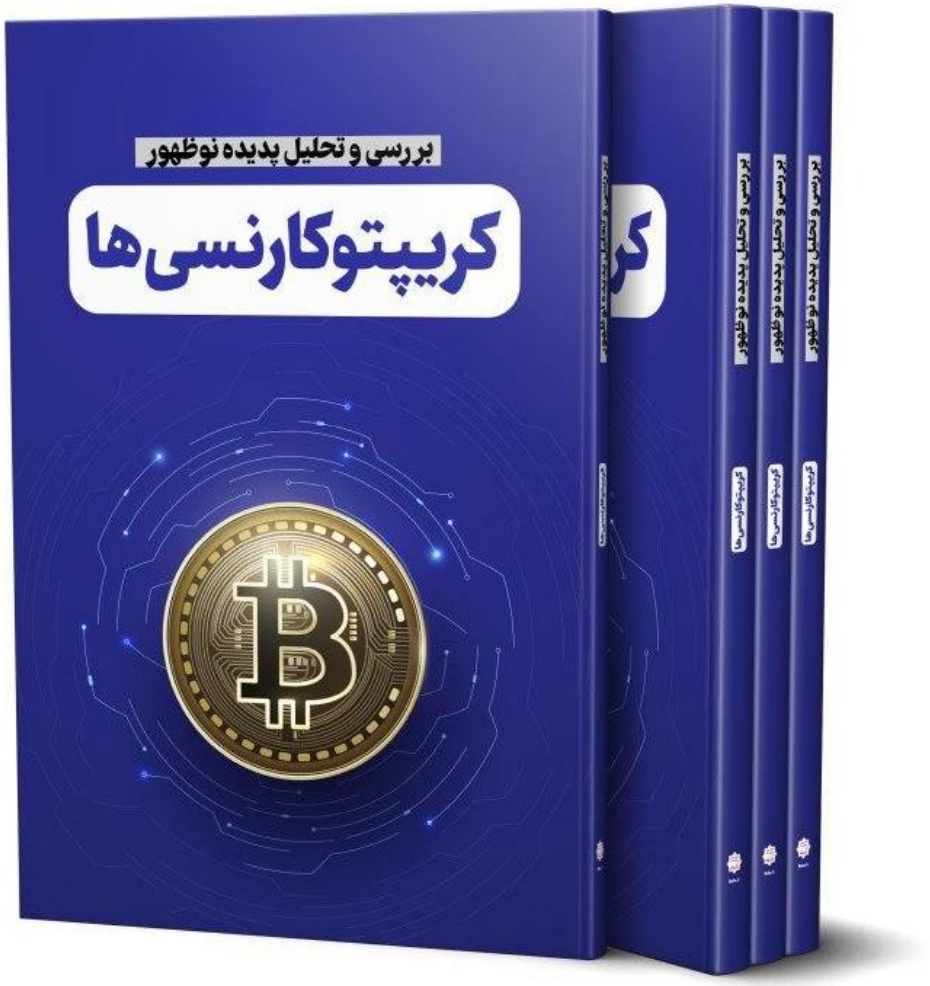

پارادوکس قرض الحسنه

کتاب پارادوکس قرض الحسنه و خرافه واسطه‌گری کتابی است که با نثری روان تلاش دارد یکی از پیچیده‌ترین پدیده‌های امروز در حوزه اکونومی یعنی بانکداری را توضیح دهد. در این کتاب به بررسی کارکرد بانک‌ها و عدم امکان واسطه‌گری آن‌ها پرداخته و مفهوم قرض الحسنه گروگان گرفته شده توسط بانک‌ها را با نگاهی دقیق‌تر بیان می‌کند.



سربازان شیطان

جرمی بنتام، آدام اسمیت، تارگوت و .... اندیشمندانی هستند که در کنار خاندان‌هایی مانند مدیچی که در عرصه عملیاتی به توسعه ربا پرداختند، به دفاع از ربا می‌پردازند. بازخوانی استدلالات و نظریات آن‌ها برای مقابله با جبهه دشمنان خدا لازم بلکه ضروری به نظر می‌رسد. این کتاب در همین راستا تهیه و در دست انتشار قرار گرفته است.

کتاب جنبش

اصل و قواعد ساخت یک حرکت اجتماعی از خیزش و جریان گرفته تا جنبش و نهضت و انقلاب چیزی است که می‌بایست مطابق با قواعد اسلام باشد. همانگونه انقلاب اسلامی هم محتوی و هم روش آن بر مبنای اسلام بوده است. نهضت مردمی ممانعت از جنگ با خدا نیز تلاش کرده تا تجربیات خود را برای ساخت حرکت‌های اجتماعی مکتوب کند تا با این خیزش‌های مکرر به ایجاد تمدنی نو نائل شویم. این کتاب هم‌اکنون دردست نگارش بوده و در آینده منتشر خواهد شد.

محصولات رسانه‌ای و نمایشگاهی

نهضت مردمی ممانعت از جنگ با خدا

- DVD کارشناسان
- DVD مجموعه تولیدات رسانه‌ای
- افق بالا
- خواهد شکست
- جنگ تمام عیار اقتصادی
- ده جمله انقلابی
- تلخند ربوی
- اعتراف گرگ‌ها
- آیات و احدایث

DVD کارشناسان

این مجموعه مستندات، منابع، کتاب‌ها ایست که برای کارشناسان نهضت تهیه شده تا برای ارائه‌های مختلف منابع را به طور کامل به همراه داشته باشند.این مجموعه در قالب یک لوح ارائه می‌شود.



DVD مجموعه تولیدات رسانه‌ای

این مجموعه در قالب ۳ لوح فشرده برای مخاطبان و اعضای نهضت ارائه می‌شود، که شامل، مستندهای اقتصادی مهم در این زمینه، کلیپ‌های عمومی در زمینه ربا و تولیدات چند رسانه‌ای ساخت نهضت مردمی ممانعت از جنگ با خداست. تمامی این محصولات به صورت رایگان در صفحه آپارات نهضت نیز قابل مشاهده و دریافت هستند.

آلبوم افق بالا

این آلبوم شامل تمامی صحبت‌های امام خامنه‌ای در حوزه ربا و اقتصاد کلان است و مخاطب با مرور آن متوجه می‌شود که امام خامنه‌ای نه تنها از سال ۱۳۶۹ در این مورد تحذیر داده‌اند بلکه همواره متناسب با جایگاه امامت، ریشه‌ای ترین نکات را بیان و دقیق‌ترین مطالبات را برا اصلاح این مشکلات داشته‌اند.





آلبوم خواهد شکست

این آلبوم به نقل قول کارشناسان و اقتصاددانان غربی می‌پردازد و این باور را تقویت می‌کند که مشکلات اقتصادی در غرب مهلک‌تر از آن هستند که این تمدن بتواند از آن عبور کند.





آلبوم جنگ تمام عیار اقتصادی

این آلبوم بر اساس جمله امام خامنه‌ای مبنی بر آغاز جنگ تمام عیار اقتصادی علیه ایران اسلامی است و به تبیین این جنگ و شقوق و زوایای مختلف آن می‌پردازد.



مجموعه پوسترهای ده جمله انقلابی

مجموعه پوسترهای ده جمله انقلابی، در ده قسمت به تبیین رابطه انقلاب و ربا به زبان ساده می‌پردازد که در نوع خود کار موثر و مورد پسندی بوده است.



آلبوم تلخند ربوی

جوک و کاریکاتور همواره وسیله‌ای بوده برای انتقال مطالب عمیق فلسفی یا حقایق تلخ. اثرات ربا هم یکی از مواردی است که با کاریکاتور امکان بیان و توضیح مناسبی دارد. از همین رو این البوم که حاوی بیش از ۱۰۰ کاریکاتور در زمینه ربا و طمع است، مخاطبان خوبی را پیدا کرده است.





آلبوم اعتراف گرگ‌ها

توماس هابز فیلسوف و جامعه‌شناس شهیر انگلیسی معتقد است: انسان گرگ انسان است. یعنی انسانِ خداناباور غربی، برای نیل به خواسته‌های خود، با دیگران دچار درگیر شده و بقاء از آن کسی است که دیگری را بِدرد. در این جامعه جنگلی، بانکدارها و تئوریسین‌های اقتصادی خودشان معترف هستند که این سیستم از پایه معیوب است اما همچنان در آن فعالیت کرده و به آن دامن می‌زنند. از همین روست که اعتراف این گرگ‌ها برای شناخت آن‌ها و شیوه کاری‌شان بسیار موثر است.





آلبوم آیات و احادیث

در این آلبوم آیات و روایات مربوط به ربا به عنوان مستنداتی که در نمایشگاه‌ها قابل دسترس باشند جمع آوری شده و در شکل گرافیکی مناسبی ارائه شده است.

